



Arquitectura	
Rubén Hernández Fontana	C-00000
Irina Angulo Luna	C-00000

 firma autorizada:

Modelos de trabajo y Maquetismo:
Scarlet Zimmermann
Rubén Hernández Fontana

Firma Autorizada

ANOTACIONES:

ESCALA:	HOJA:	5
1:100	A1.01	de
		237



1:100

1 2 3 4 m

© El contenido de este documento está protegido por la ley 20-00 de propiedad intelectual y la ley 65-00 de derecho de autor, siendo propiedad intelectual e industrial de Modo Forma Srl, en consecuencia no podrá ser modificado ni reproducido bajo ninguna circunstancia sin el consentimiento de Modo Forma Srl. Todos los derechos están reservados.



TABLA DE ESPACIOS	
Número	Espacio
001	Instalaciones Sanitarias
002	Instalaciones Eléctricas
003	Escalera de emergencias
004	Cuarto de Planta Eléctrica
005	Cuarto de Bombas
006	Vestibulo
007	Cuarto de choferos
008	Cuarto de A/C
009	Zona de archivo muerto
010	Escalera principal
011	Dpto. de mantenimiento
012	Dpto. de tecnología
013	Dpto. de seguridad
014	Baño dispensario médico
015	Dispensario médico
016	Pasillo
017	Baño de damas
018	Baño de caballeros
019	Janitor/ Depósito
020	Cafetería
021	Lobby
022	Módulo de info. y seguridad
023	Pago de cheques/ recepción de facturas
024	Depósito Refrigerado de Desechos Sólidos
025	Depósito Refrigerado desechos Oficina
026	Terraza Cafetería
027	Garita de parqueo
028	Cuarto de servidores
029	Cuarto de conserjería
030	Kitchenette
031	Estación de lactancia
032	Área de Oficinas
033	Cuarto paneles solares
034	Terraza nivel de cubierta
035	Acceso a escalilla módulo principal
036	Acceso a escalilla módulo de servicios
037	Oficina de Libre Acceso a la Información
038	Cuarto Bombas Contraincendios
039	Cisterna
040	Séptico



estudio caribe

C/ Armando Oscar Pacheco #135.
Urb. Fernández, DM, Santo Domingo, Rep. Dom.
T. 809.567.6364
www.estudiocaribe.net

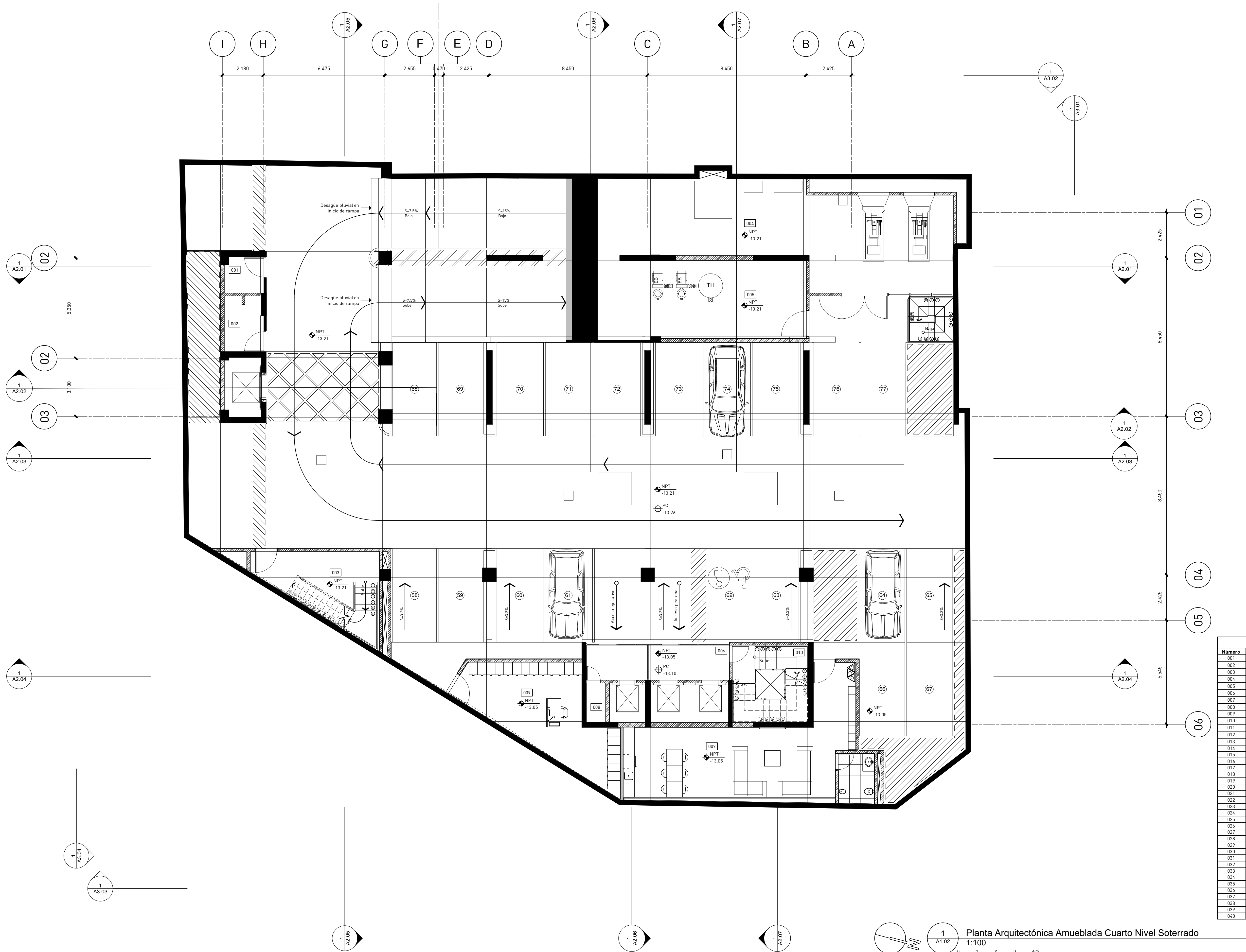
Arquitectura
Rubén Hernández Fontana C-00000
Irina Angulo Luna C-00000

Arquitecta Responsable:
Desale Pratt Van der Linde C-18623

firma autorizada:

Colaboradores:
Leopoldo Recio
María del Pilar Nuñez

Modelos BIM:
Rubén Hernández Fontana
María del Pilar Nuñez
Leopoldo Recio

Modelos de trabajo y Maquetismo:
Scarlett Zimmermann
Rubén Hernández Fontana

Documentación:
Irina Angulo / Scarlett Zimmermann

Consultores
IMESA Contratistas Eléctricos
Sistema de Auto Monitoreo
Robinson Hernández C-11827

Geotécnica y Sondeos Srl
Instituto Tecnológico y de Estudios
Ing. Rafael Pérez Pérez C-9754

B0G Ingeniería
Diseño de Estructuras
Fernando González C-7688

firma autorizada

Heaven Construction
Bases Eléctricas y Mecánicas
Ing. Luis Romero C-9495

firma autorizada

Taveras Ingeniería & Servicios Srl
Diseño, Montaje y Mantenimiento
Ing. Rabet Montero C-32427

firma autorizada

Ingeniería de Protección (Inprotec)
Control de Acceso y CCTV

Publicaciones
No. Fecha Notas

Prnnietarín

Oficinas Institucionales
Minerd

Ministerio de Educación de
la República Dominicana
Av.Bolívar, Esq. Calle La
Vega, Gascue

firma Autorizada

Planta Arquitectónica
Amueblada Cuarto Nivel
Soterrado

ANOTACIONES:
Anotaciones 1
Anotaciones 2
www.mde.gub.ve

ESCALA: **HOJA:**
1:100 A1.02 6
de 237

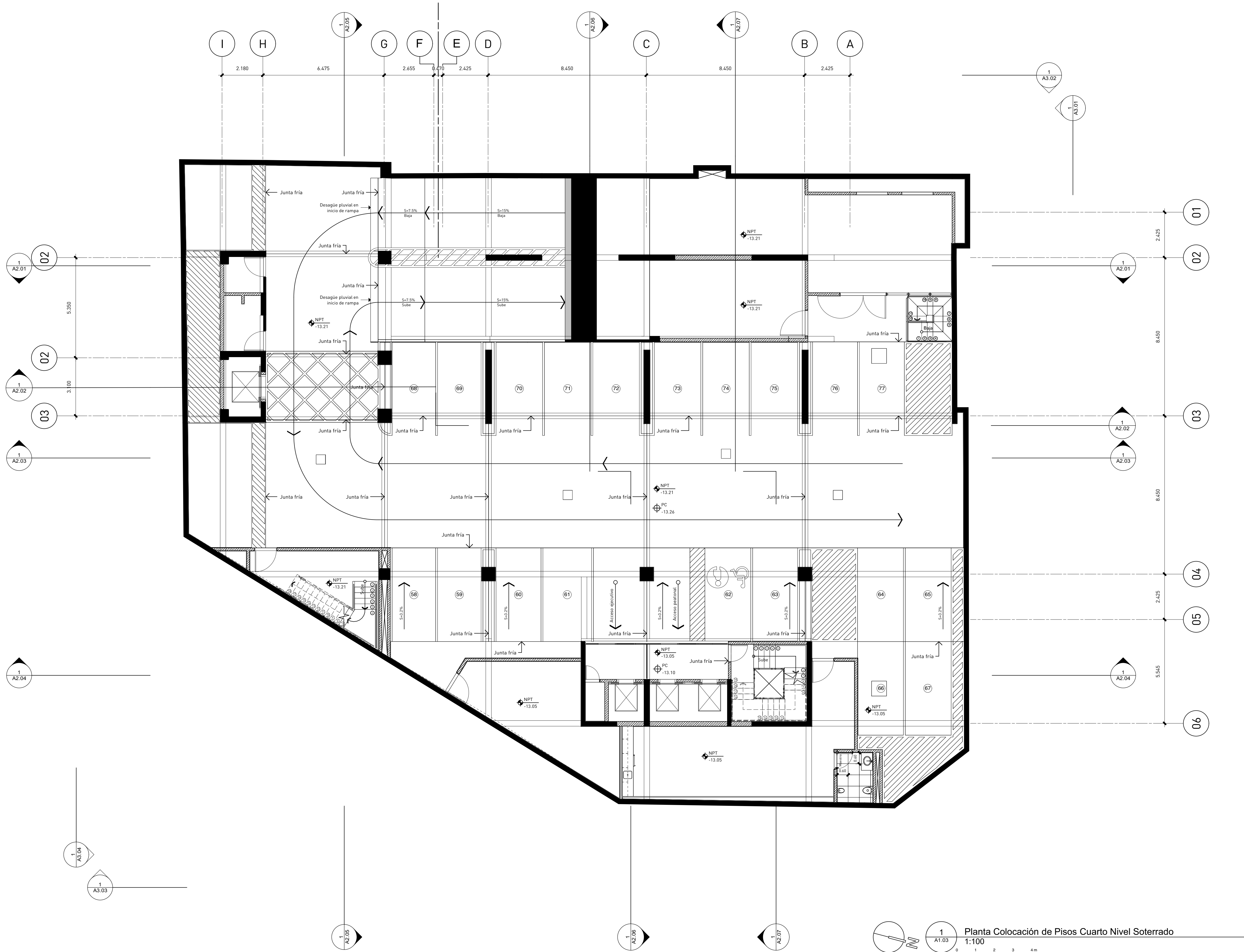



Arquitectura	
Rubén Hernández Fontana	C-00000
Irina Angulo Luna	C-00000

firma autorizada: _____

Modelos Bim:
Rubén Hernández Fontana
María del Pilar Nuñez
Leopoldo Recio

Documentación:
Irina Angulo / Scarlet Zimmermann

Geotécnica y Sondeos Srl
Estudios Geotécnicos y de Suelos
Ing. Rafael Pérez Pérez C-9754

firma autorizada

 firma autorizada

firma autorizada

Publicaciones		
No.	Fecha	Notas

No.	Fecha	Notas
-----	-------	-------

Proprietario

Ministerio de Educación
la República Dominicana
Av.Bolívar, Esq. Calle La
Vega, Gascue

Firma Autorizada

Planta Plafón Reflejado Cuarto Nivel Soterrado

ESCALA:	HOJA:	8
1:100	A1.04	de
		237

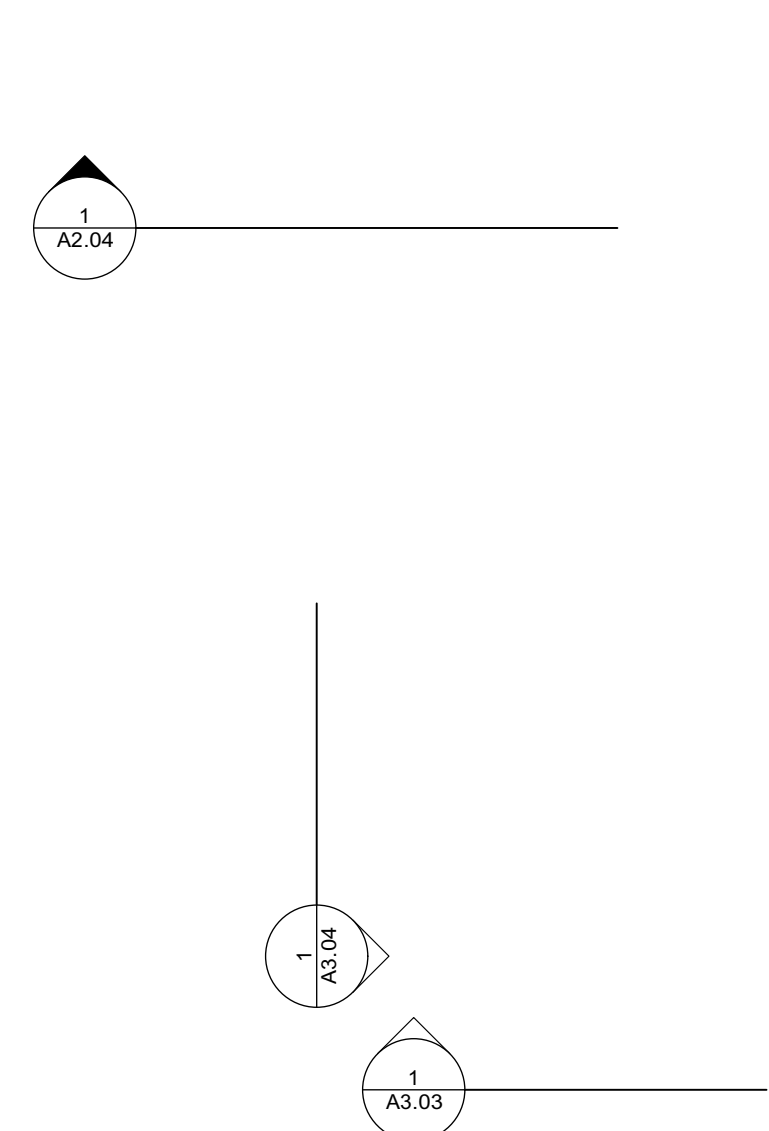
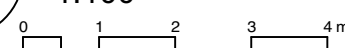
Planta Plafón Reflejado Cuarto Nivel Soterrado
1:100



Arquitectura	
Rubén Hernández Fontana	C-00000
Irina Angulo Luna	C-00000

firma autorizada:

Modelos Bim:
Rubén Hernández Fontana
María del Pilar Nuñez
Leopoldo Recio

Documentación:
Irina Angulo / Scarlet Zimmermann

Geotécnica y Sondeos Srl
Estudios Geotécnicos y de Suelos
Ing. Rafael Pérez Pérez C-9754

 firma autorizada

 firma autorizada

firma autorizada

Publicaciones		
No.	Fecha	Notas

Proprietario

Ministerio de Educación
la República Dominicana
Av.Bolivar, Esq. Calle La
Vega, Gascue

Planta Arquitectónica Dimensionada Tercer Nivel Soterrado

ESCALA:	HOJA:	9
1:100	A1.05	de 237

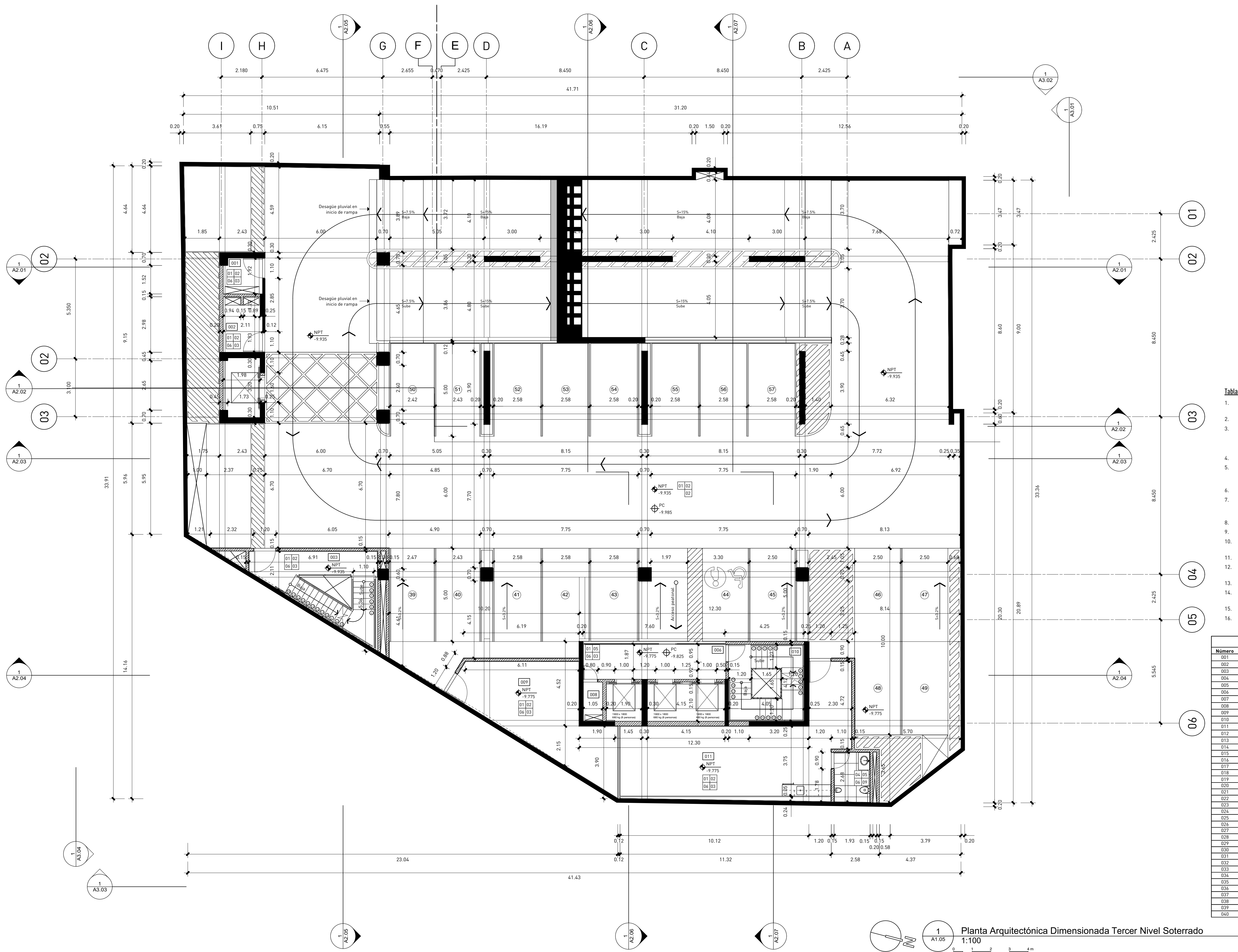



TABLA DE ESPACIOS	
Número	Espacio
001	Instalaciones Sanitarias
002	Instalaciones Eléctricas
003	Escalera de emergencias
004	Cuarto de Planta Eléctrica
005	Cuarto de Bombas
006	Vestibulo
007	Cuarto de choferos
008	Cuarto de A/C
009	Zona de archivo muerto
010	Escalera principal
011	Dpto. de mantenimiento
012	Dpto. de tecnología
013	Dpto. de seguridad
014	Baño dispensario médico
015	Dispensario médico
016	Pasillo
017	Baño de damas
018	Baño de caballeros
019	Janitor/ Depósito
020	Cafetería
021	Lobby
022	Módulo de info. y seguridad
023	Pago de cheques/ recepción de facturas
024	Depósito Refrigerado de Desechos Sólidos
025	Depósito Refrigerado desechos Oficina
026	Terraza Cafetería
027	Garita de parqueo
028	Cuarto de servidores
029	Cuarto de conserjería
030	Kitchenette
031	Estación de lactancia
032	Área de Oficinas
033	Cuarto paneles solares
034	Terraza nivel de cubierta
035	Acceso a escalilla módulo principal
036	Acceso a escalilla módulo de servicios
037	Oficina de Libre Acceso a la Información
038	Cuarto Bombas Contraincendios
039	Cisterna
040	Séptico



Arquitectura	
Rubén Hernández Fontana	C-00000
Irina Angulo Luna	C-00000

firma autorizada: _____

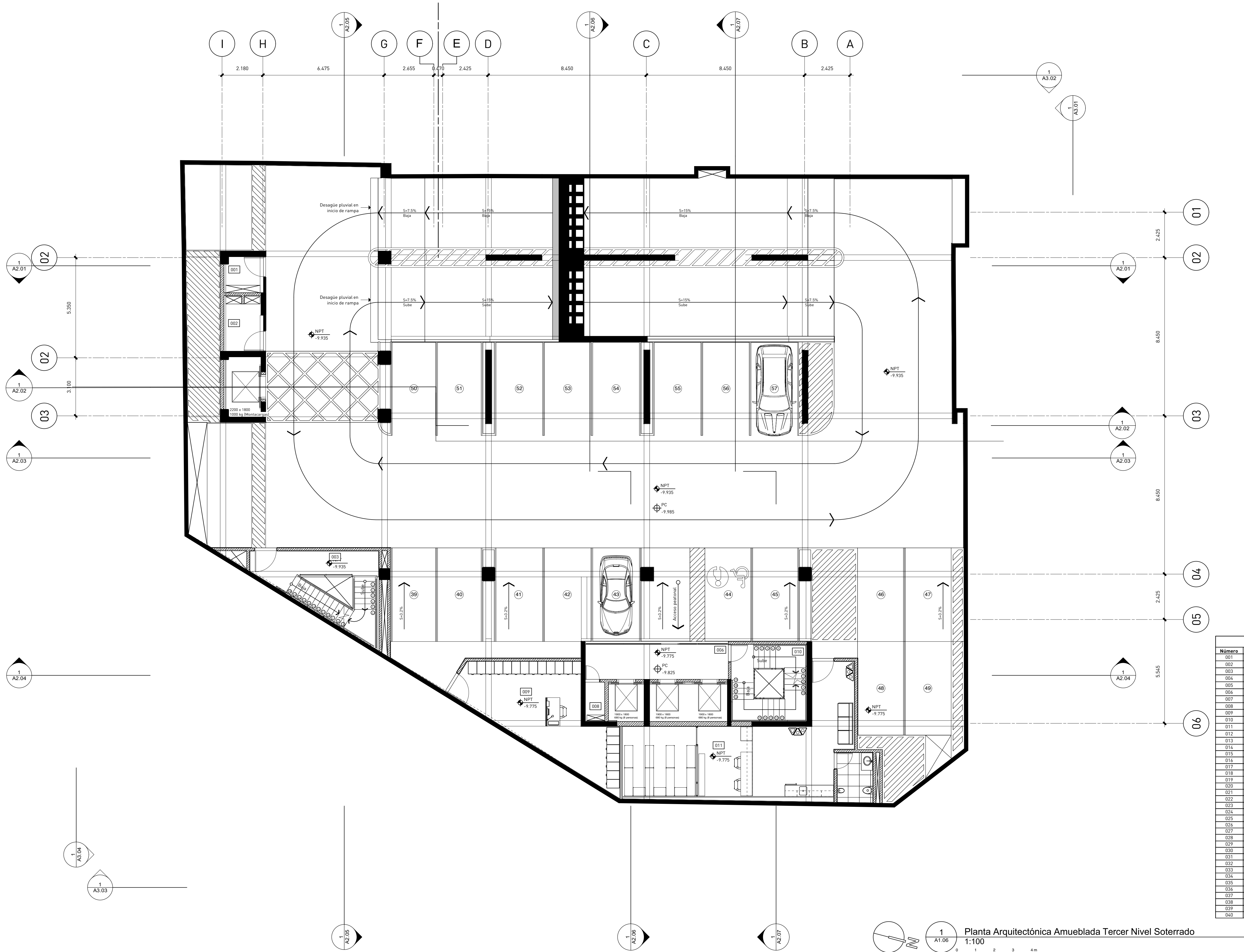
Modelos de trabajo y Maquetismo:
Scarlet Zimmermann
Rubén Hernández Fontana

Consultores
IMESA Contratistas Eléctricos
Sistema de Aislamiento
Robinson Henríquez C-11827

BOG Ingeniería
Diseño de Estructuras
Fernando González C-7688

Heaven Construction
 Diseño Eléctrico y Mecánico
 Ing. Luis Romero C-9495

Taveras Ingeniería & Servicios Srl
Bisete Hidrocomodoro y de Drenaje Plavio
Ing. Rabel Montero C-32427

Ingeniería de Protección (Inprotec)
Controles de Acceso y CCTV

Proprietario

Ministerio de Educación
la República Dominicana
Av.Bolivar, Esq. Calle La
Vega, Gascue

Planta Colocación de Pisos Tercer Nivel Soterrado

ANOTACIONES:
Anotaciones 1
Anotaciones 2
190608-Mad-Publicacioⁿ 1.mxd

ESCALA:	HOJA:	11 de 237
1:100	A1.07	

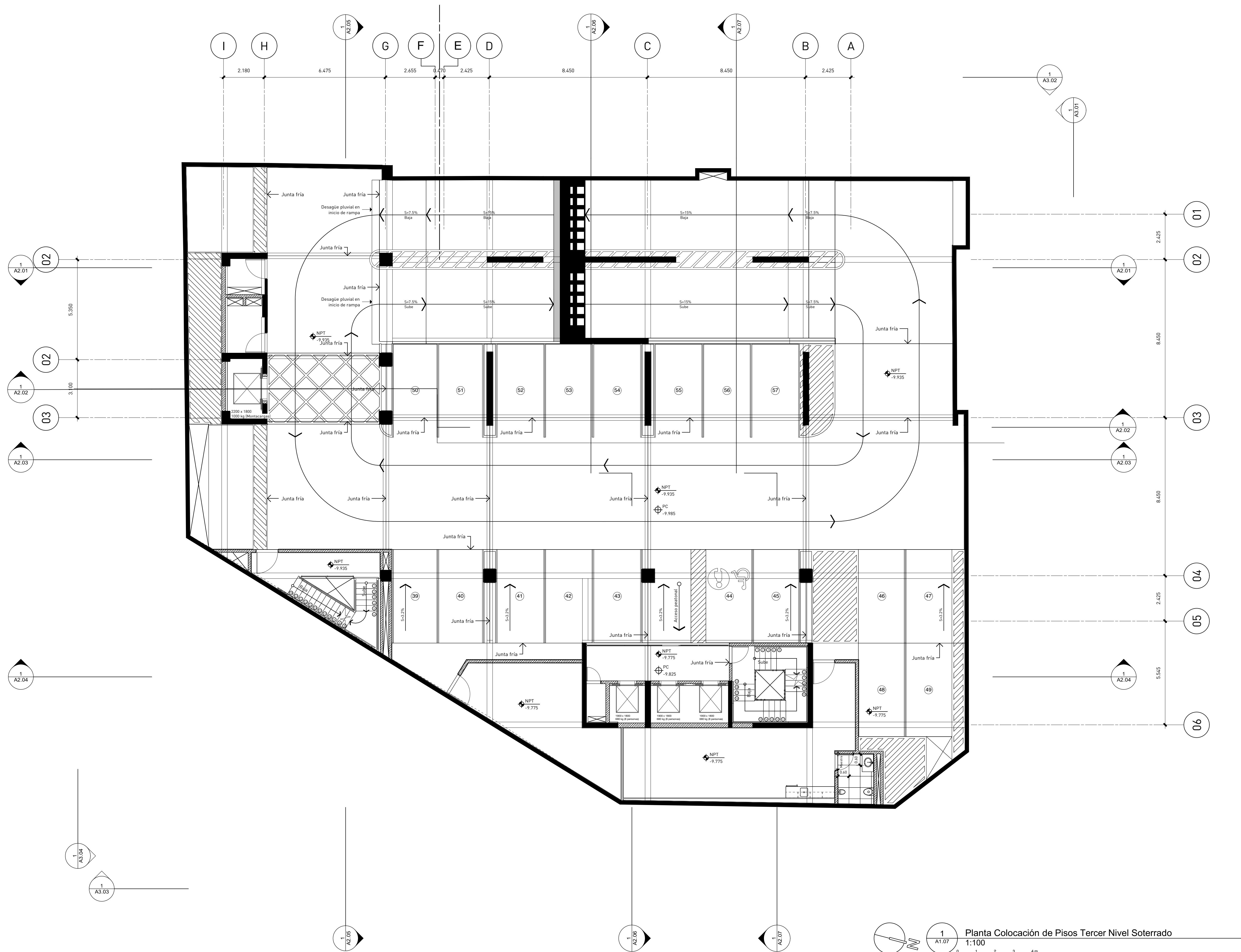

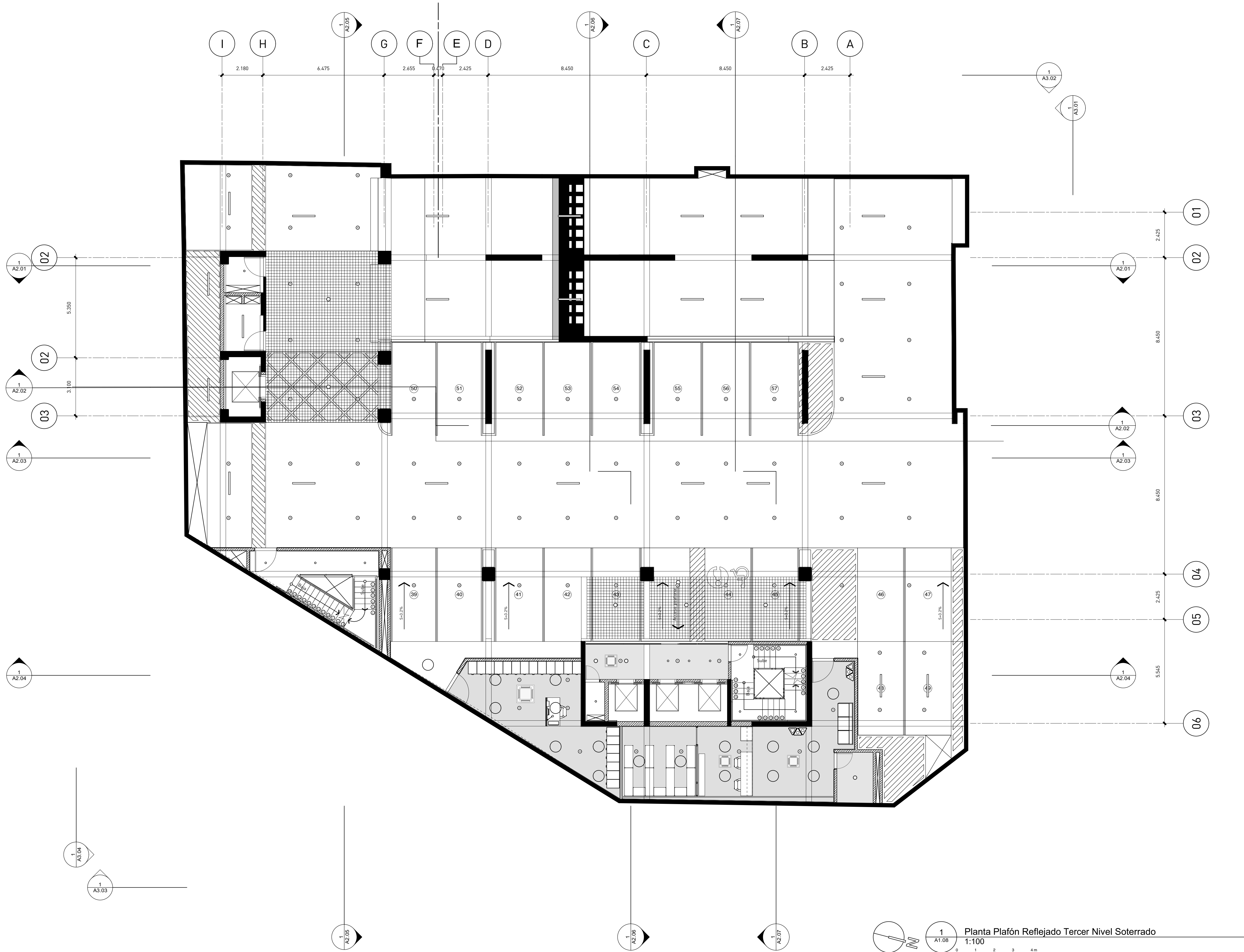



Tabla de Acabados

- Cemento pulido terminado con helicóptero
- Hormigón visto
- Paquete de arena fina, cemento portland, cal muerta, terminado con 2 manos de pintura acrílica
- Porcelanato de alto tránsito
- Plafón de densglass con marco de metal (separación max 24")
- Zócalo recedido
- Piso técnico 60cm x 60cm con paneles acabados en alfombra
- Techo Waffle en hormigón
- Revestimiento de cerámica
- Revestimiento de cerámica blanca
- Cerámica blanca
- Deck de madera según diseño
- Cubierta de madera
- Recubrimiento con aislante acústico
- Estuco acrílico
- Mármol

TABLA DE ESPACIOS

Número	Espacio
001	Instalaciones Sanitarias
002	Instalaciones Eléctricas
003	Escalera de emergencias
004	Cuarto de Planta Eléctrica
005	Cuarto de Bombas
006	Vestíbulo
007	Cuarto de choferos
008	Cuarto de A/C
009	Zona de archivo muerto
010	Escalera principal
011	Dpto. de mantenimiento
012	Dpto. de tecnología
013	Dpto. de seguridad
014	Baño dispensario médico
015	Dispensario médico
016	Pasillo
017	Baño de damas
018	Baño de caballeros
019	Janitor/ Depósito
020	Cafetería
021	Lobby
022	Módulo de info. y seguridad
023	Pago de cheques/ recepción de facturas
024	Depósito Refrigerado de Desechos Sólidos
025	Depósito Refrigerado desechos Oficina
026	Terraza Cafetería
027	Garita de parqueo
028	Cuarto de servidores
029	Cuarto de conserjería
030	Kitchenette
031	Estación de lactancia
032	Área de Oficinas
033	Cuarto paneles solares
034	Terraza nivel de cubierta
035	Acceso a escotilla módulo principal
036	Acceso a escotilla módulo de servicios
037	Oficina de Libre Acceso a la Información
038	Cuarto Bombas Contraincendios
039	Cisterna
040	Séptico

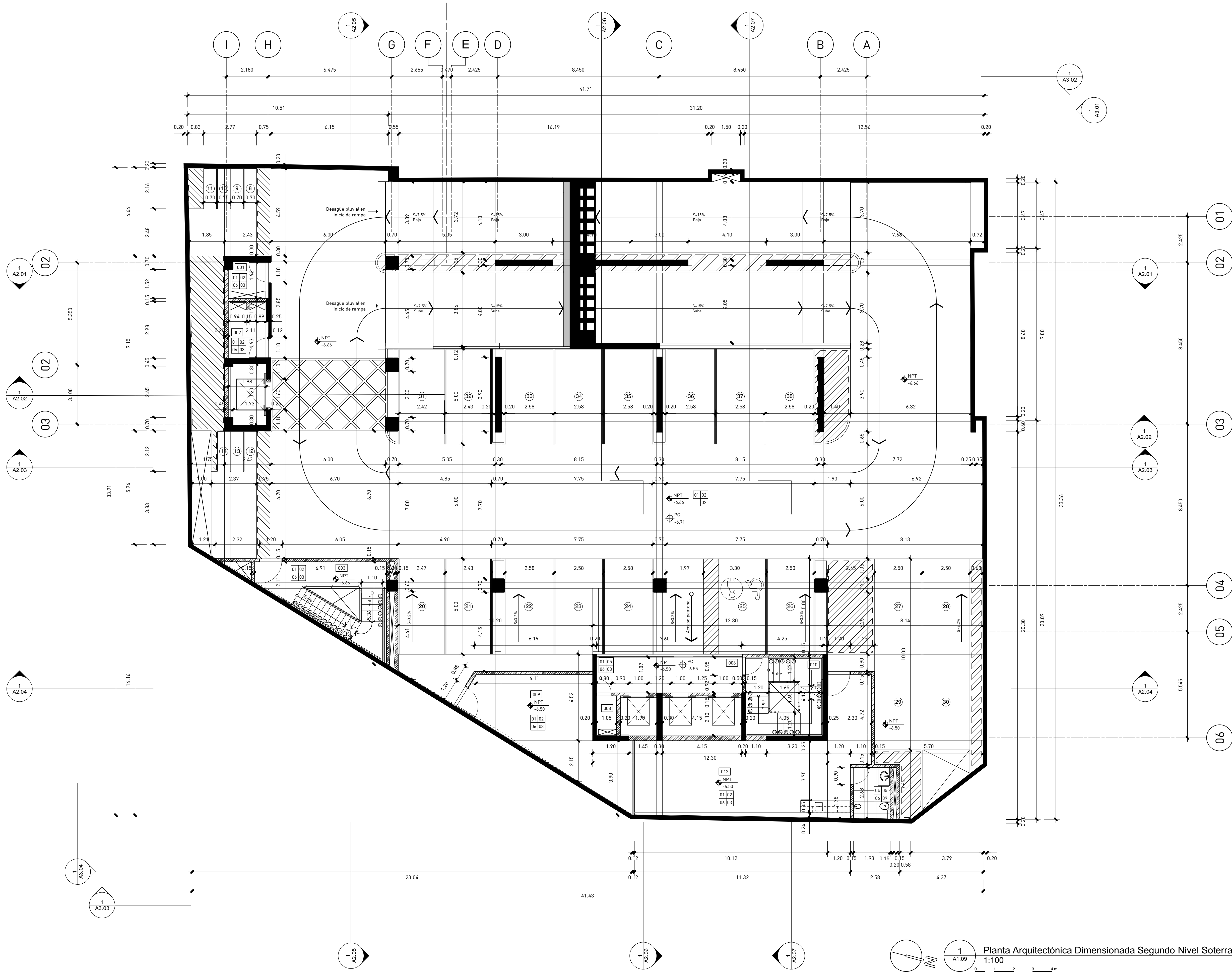

Arquitectura
Rubén Hernández Fontana C-00000
Irina Angulo Luna C-00000

 firma autorizada:

Modelos Bim:
Rubén Hernández Fontana
María del Pilar Nuñez
Leopoldo Rezio

Documentación:
Irina Angulo / Scarlet Zimmermann

BOG Ingeniería
División de Estructuras
Fernando González C-7688

firma autorizada

Heaven Construction
Diseño Eléctrico y Mecánico
Ing. Luis Romero C-9495

 firma autorizada

Taveras Ingeniería & Servicios Srl
Oficina Hidrosanitaria y de Drenaje Pluvial
Ing. Rabel Montero C-32427

firma autorizada

Ingeniería de Protección (Inprotec)
Controles de Acceso y CCTV

Publicaciones		
No.	Fecha	Notas

TABLA DE ESPACIOS	
Número	Espacio
001	Instalaciones Sanitarias
002	Instalaciones Eléctricas
003	Escalera de emergencias
004	Cuarto de la limpieza
005	Cuarto de Bombas
006	Vestibulo
007	Cuarto de choferes
008	Cuarto de A/C
009	Zona de furo muerto
010	Escalera principal
011	Opto. de mantenimiento
012	Dpto. de tecnología
013	Dpto. de seguridad
014	Baño dispensario médico
015	Dispensario médico
016	Pasillo
017	Baño de damas
018	Baño de caballeros
019	Janitor/ Depósito
020	Cafeteria
021	Lobby
022	Módulo de info. y seguridad
023	Pago de cheques/ recepción de facturas
024	Depósito Refrigerado de Desechos Sólidos
025	Depósito Refrig. de desechos Orgánicos
026	Terraza Cafeteria
027	Garita de parqueo
028	Cuarto de Servidores
029	Cuarto de consjería
030	Kitchenette
031	Estacion de lactancia
032	Área de Almacenamiento
033	Cuarto paneles solares
034	Terraz nivel de cubierta
035	Acceso a escolita módulo principal
036	Acceso a escolita módulo de servicios
037	Oficina de Libre Acceso a la Información
038	Cuarto Bombas Contraincendios
039	Comedor
040	Séptico

Proprietario

**Oficinas Institucionales
Minerd**

Ministerio de Educación
la República Dominicana
Av.Bolívar, Esq. Calle La
Vega, Gascue

Firma Autorizada

Planta Arquitectónica Amueblada Segundo Nivel Soterrado

ANOTACIONES:
Anotaciones 1
Anotaciones 2

ESCALA:	HOJA:	14 de 237
1:100	A1.10	

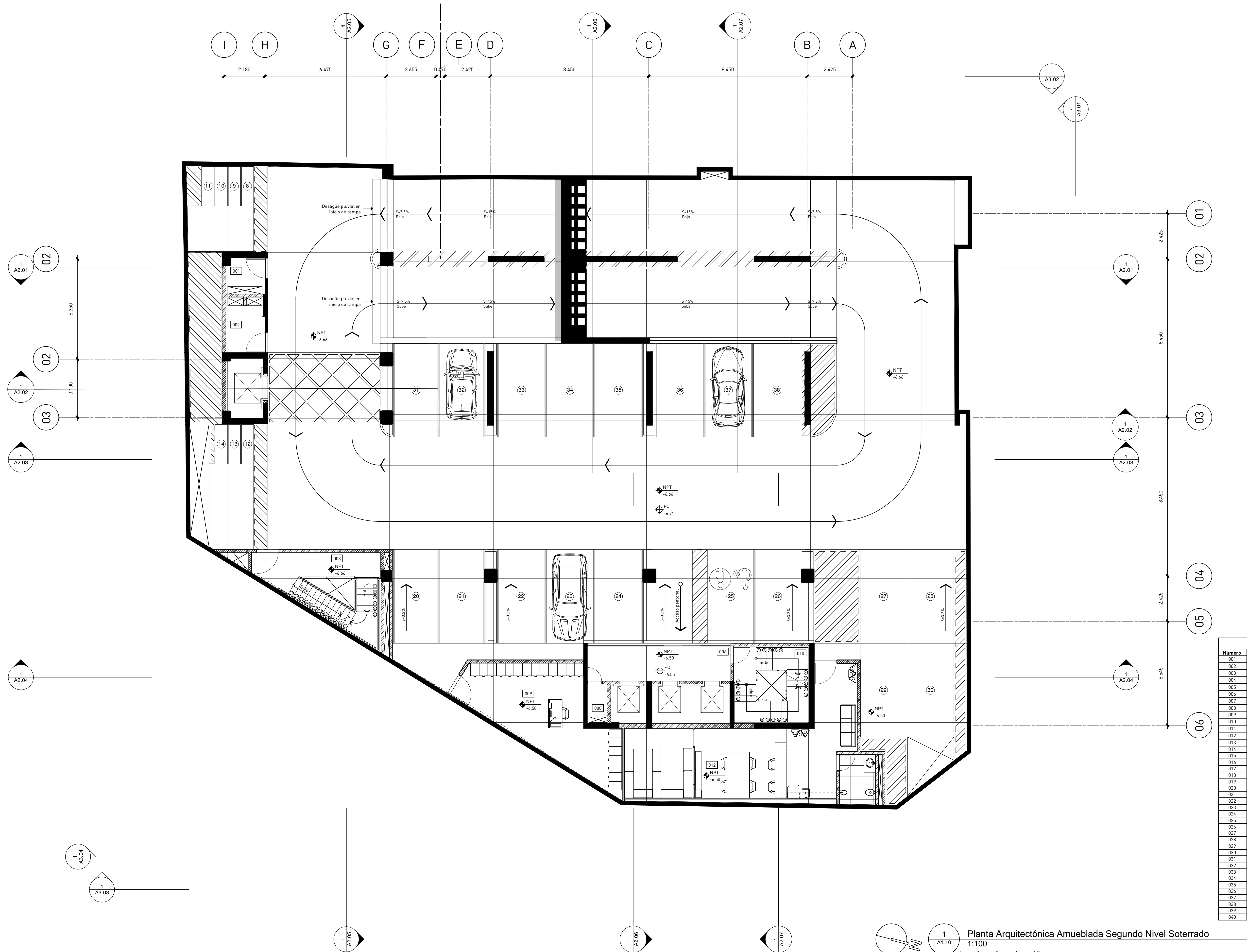

© El contenido de este documento está protegido por la ley 20-00 de propiedad intelectual y la ley 65-00 de derecho de autor, siendo propiedad intelectual e industrial de Modo Forma Srl; en consecuencia no podrá ser modificado ni reproducido bajo ninguna circunstancia sin el consentimiento de Modo Forma Srl. Todos los derechos están reservados.

© El contenido de este documento está protegido por la ley 20.00 de propiedad intelectual e industrial de Modo Forma S.R.L en consecuencia no podrá ser modificado ni reproducido bajo ninguna circunstancia sin el consentimiento de Modo Forma S.R.L. Todos los derechos están reservados.

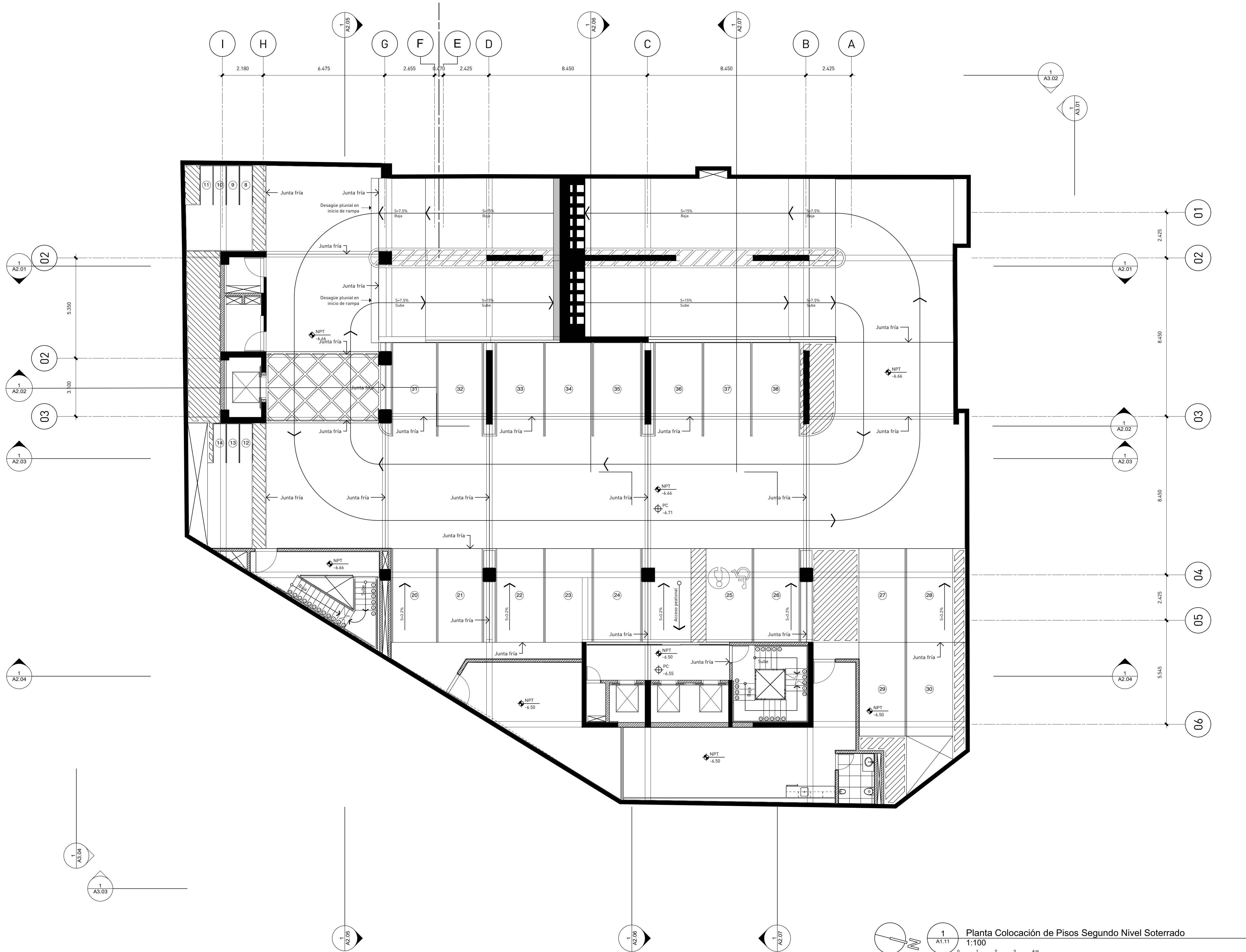

estudio caribe

C/ Armando Oscar Pacheco #125,
U.S. Fernández, 2da. Santo Domingo, Rep. Dom.
T. 809.567.4364
www.estudiocaribe.net

Arquitectura
Rubén Hernández Fontana C-00000
Irina Angulo Luna C-00000

Arquitecto Responsable:
Doris Pratt Van der Linde C-18623

Firma autorizada:

Colaboradores:
Leopoldo Recio
María del Pilar Nuñez

Modelos BIM:
Rubén Hernández Fontana
María del Pilar Nuñez
Leopoldo Recio

Modelos de trabajo y Maquetismo:
Scarlett Zimmermann
Rubén Hernández Fontana

Documentación:
Irina Angulo / Scarlett Zimmermann

Consultores
IMESA Contratistas Eléctricos
Sistema de Auto-Monitoreo
Robinson Hernández C-11827

Geotécnica y Suelos Srt
Escuela Nacional de Ingeniería
Ing. Rafael Pérez Pérez C-9754

B06 Ingeniería
Escuela de Ingenieros
Fernando González C-7688

Firma autorizada

Heaven Construction
Banco Eléctrico y Mecánico
Ing. Luis Romero C-9495

Firma autorizada

Taveras Ingeniería & Servicios Srt
Sistema de Auto-Monitoreo y Control de Fugas
Ing. Rafael Montero C-32427

Firma autorizada

Ingeniería de Protección (Inprotec)
Control de Acceso y CCTV

Publicaciones
No. Fecha Notas

Propietario

**Oficinas Institucionales
MinerD**

**Ministerio de Educación de
la República Dominicana
Av. Bolívar, Esq. Calle La
Vega, Gascue**

Firma Autorizada

**Planta Colocación de
Pisos Segundo Nivel
Soterrado**

ANOTACIONES:
Anotaciones 1
Anotaciones 2

ESCALA: 1:100 **HOJA:** A1.11 **15 de 237**



Arquitectura	
Rubén Hernández Fontana	C-00000
Irina Angulo Luna	C-00000

Arquitecto Responsable:
Devaki Pratt Van der Linde C-18623

firma autorizada: _____

Colaboradores:
Leopoldo Recio
María del Pilar Nuñez

Modelos Bim:
Rubén Hernández Fontana
María del Pilar Nuñez
Leopoldo Recio

Modelos de trabajo y Maquetismo:
Scarlet Zimmermann
Rubén Hernández Fontana

Documentación:
Irina Angulo / Scarlet Zimmermann

Consultores
IMESA Contratistas Eléctricos
Sistema de Aire Acondicionado
Robinson Henríquez C-11827

Geotécnica y Sondeos Srl
Estudios Geotécnicos y de Suelos
Ing. Rafael Pérez Pérez C-9754

BOG Ingeniería
División de Estructuras
Fernando González C-7688

firma autorizada

Heaven Construction
 Diseño Eléctrico y Mecánica
 Ing. Luis Romero C-9495

firma autorizada

Taveras Ingeniería & Servicios Srl
 Oficina Hidrosanitaria y de Drenaje Pluvial
 Ing. Rabel Montero C-32427

firma autorizada

Ingeniería de Protección (Inprotec)
Controles de Acceso y CCTV

Publicaciones

No.	Fecha	Notas
-----	-------	-------

Prnrietarin

**Oficinas Institucionales
Minerd**

Ministerio de Educación
la República Dominicana
Av.Bolívar, Esq. Calle La
Vega, Gascue

Firma Autorizada

**Planta Plafón Reflejado
Segundo Nivel
Soterrado**

ANOTACIONES:
Anotaciones 1
Anotaciones 2
190808-Mod-Publicacio" 1 VIVA

ESCALA:	HOJA:	16
1:100	A1.12	de
		237

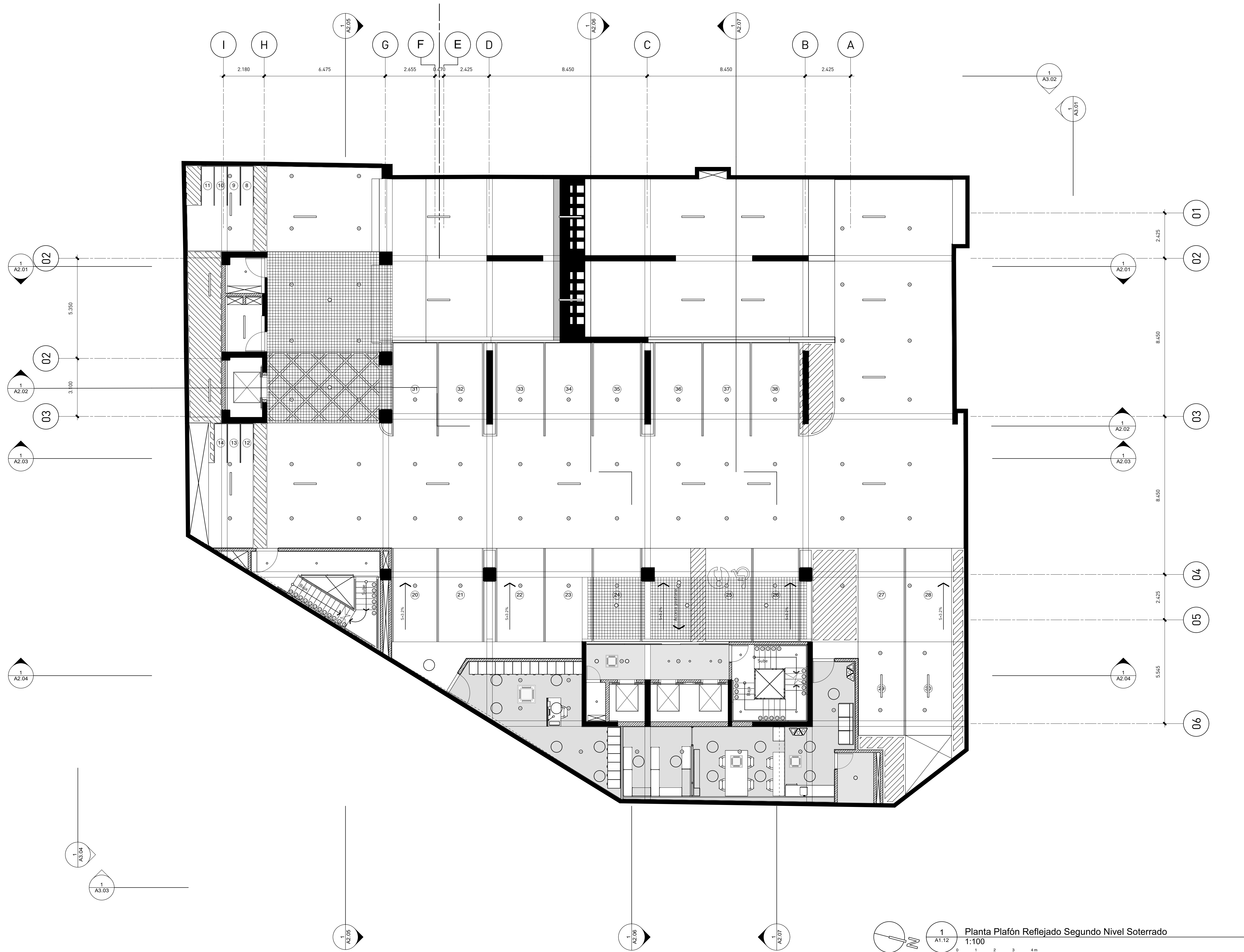





TABLA DE ESPACIOS	
Número	Espacio
001	Instalaciones Sanitarias
002	Instalaciones Eléctricas
003	Escalera de emergencias
004	Cuarto de Planta Eléctrica
005	Cuarto de Bombas
006	Vestibulo
007	Cuarto de choferos
008	Cuarto de A/C
009	Zona de archivo muerto
010	Escalera principal
011	Dpto. de mantenimiento
012	Dpto. de tecnología
013	Dpto. de seguridad
014	Baño dispensario médico
015	Dispensario médico
016	Pasillo
017	Baño de damas
018	Baño de caballeros
019	Janitor/ Depósito
020	Cafetería
021	Lobby
022	Módulo de info. y seguridad
023	Pago de cheques/ recepción de facturas
024	Depósito Refrigerado de Desechos Sólidos
025	Depósito Refrigerado desechos Oficina
026	Terraza Cafetería
027	Garita de parqueo
028	Cuarto de servidores
029	Cuarto de conserjería
030	Kitchenette
031	Estación de lactancia
032	Área de Oficinas
033	Cuarto paneles solares
034	Terraza nivel de cubierta
035	Acceso a escotilla módulo principal
036	Acceso a escotilla módulo de servicios
037	Oficina de Libre Acceso a la Información
038	Cuarto Bombas Contraincendios
039	Cisterna
040	Séptico





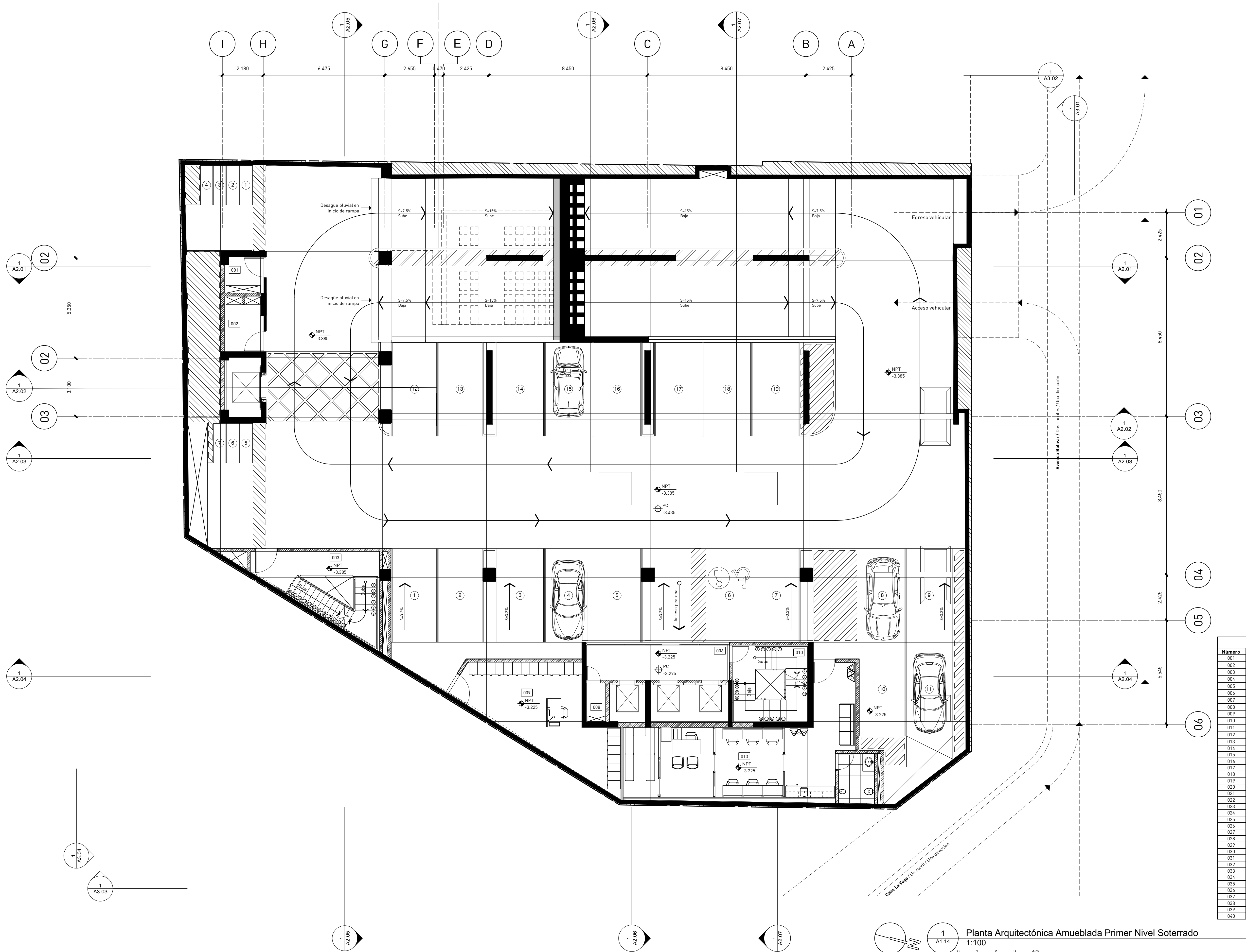
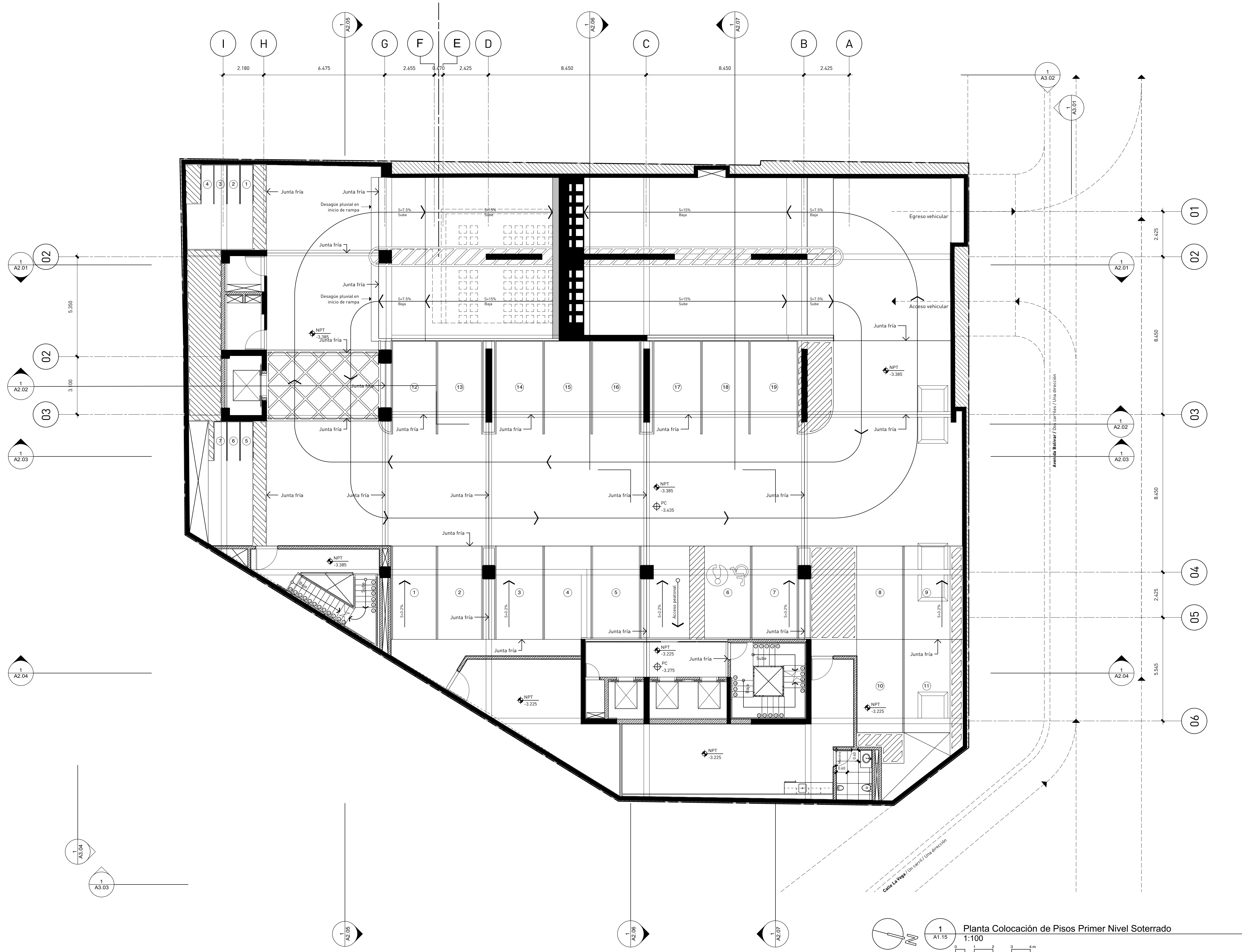
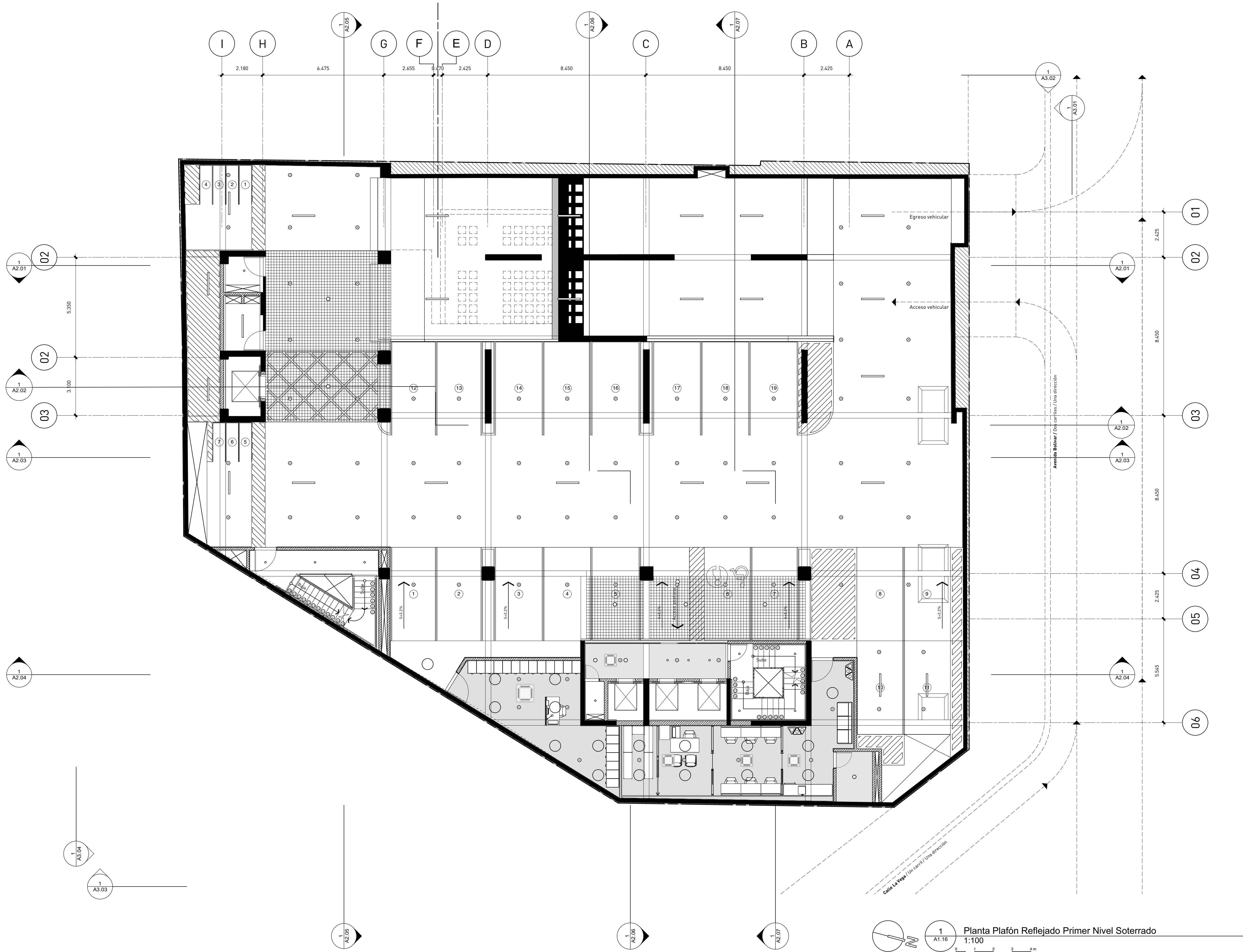

TABLA DE ESPACIOS	
Número	Espacio
001	Instalaciones Sanitarias
002	Instalaciones Eléctricas
003	Escalera de emergencias
004	Cuarto de Planta Eléctrica
005	Cuarto de Bombas
006	Vestíbulo
007	Cuarto de chofers
008	Cuarto de A/C
009	Zona de archivo muerto
010	Escalera principal
011	Dpto. de mantenimiento
012	Dpto. de tecnología
013	Dpto. de seguridad
014	Baño dispensario médico
015	Dispensario médico
016	Pasillo
017	Baño de damas
018	Baño de caballeros
019	Janitor/ Depósito
020	Cafetería
021	Lobby
022	Módulo de info. y seguridad
023	Pago de cheques/ recepción de facturas
024	Depósito Refrigerado de Desechos Sólidos
025	Depósito Refrigerado de Desechos Oficina
026	Terraza Cafetería
027	Garita de parqueo
028	Cuarto de servidores
029	Cuarto de conservación
030	Kitchenette
031	Estación de lactancia
032	Área de Oficinas
033	Cuarto paneles solares
034	Terraza nivel de cubierta
035	Acceso a escalilla módulo principal
036	Acceso a escalilla módulo de servicios
037	Oficina de Libre Acceso a la Información
038	Cuarto Bombas Contra incendios
039	Cisterna
040	Séptico



TABLA DE ESPACIOS	
Número	Espacio
001	Instalaciones Sanitarias
002	Instalaciones Eléctricas
003	Escalera de emergencias
004	Cuarto de Planta Eléctrica
005	Cuarto de Bombas
006	Vestíbulo
007	Cuarto de choferes
008	Cuarto de A/C
009	Zona de archivo muerto
010	Escalera principal
011	Dpto. de mantenimiento
012	Dpto. de tecnología
013	Dpto. de seguridad
014	Baño dispensario médico
015	Dispensario médico
016	Pasillo
017	Baño de damas
018	Baño de caballeros
019	Janitor/ Depósito
020	Cafetería
021	Lobby
022	Módulo de info. y seguridad
023	Pago de cheques/ recepción de facturas
024	Depósito Refrigerado de Desechos Sólidos
025	Depósito Refrigerado desechos Oficina
026	Terraza Cafetería
027	Garita de parqueo
028	Cuarto de servidores
029	Cuarto de consjería
030	Kitchenette
031	Estación de lactancia
032	Área de Oficinas
033	Cuarto paneles solares
034	Terraza nivel de cubierta
035	Acceso a escalilla módulo principal
036	Acceso a escalilla módulo de servicios
037	Oficina de Libre Acceso a la Información
038	Cuarto Bombas Contraincendios
039	Cisterna
040	Séptico

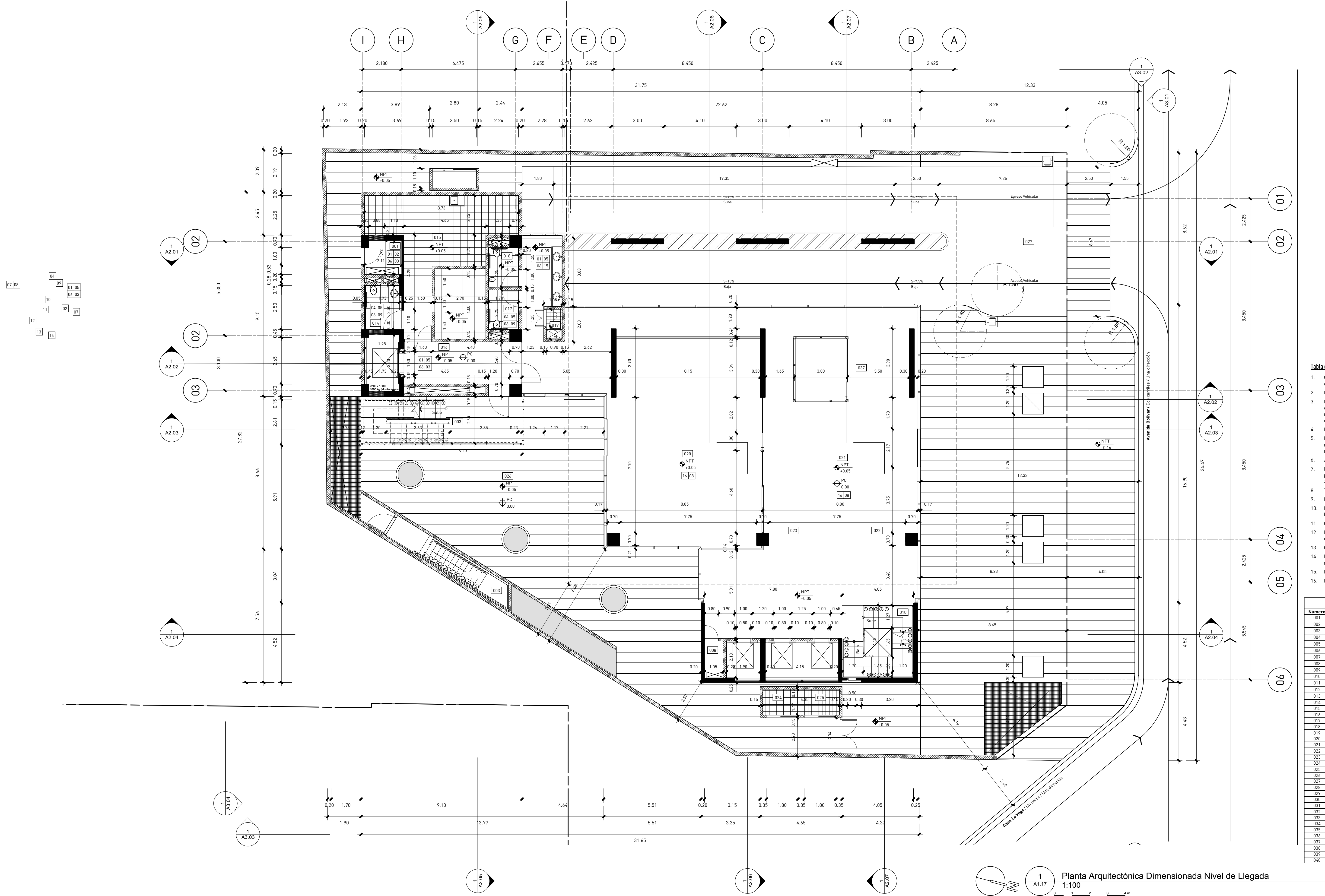

estudio caribe

C/ Armando Oscar Pacheco #125.
Urb. Fernández, DM, Santo Domingo, Rep. Dom.
T. 809.567.4364
www.estudiocaribe.net

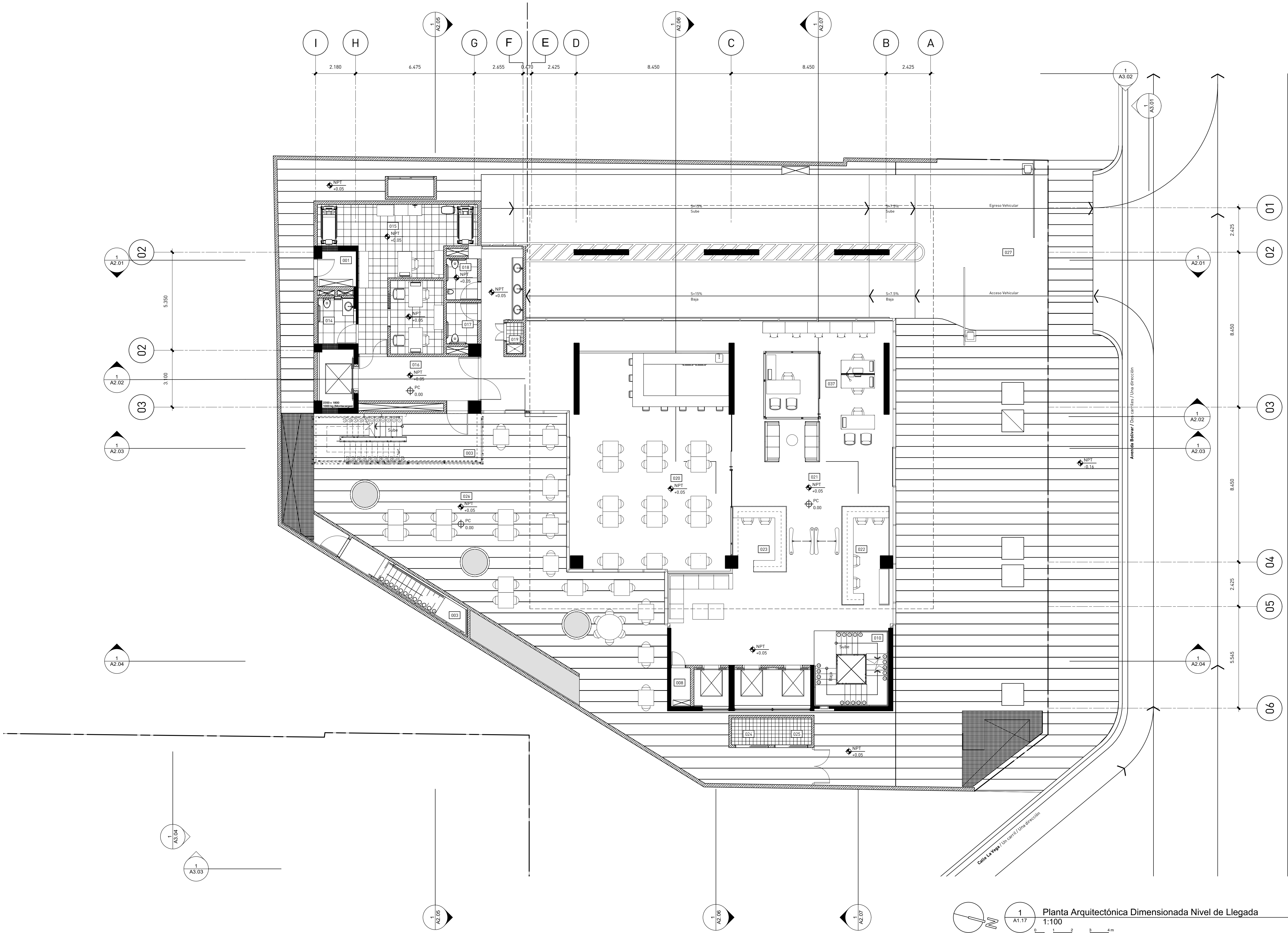
Arquitectura
Rubén Hernández Fontana C-00000
Irina Angulo Luna C-00000

Arquitecto Responsable:
Desale Pratt Van der Linde C-18623

Firma autorizada:

Colaboradores:
Leopoldo Recio
María del Pilar Nuñez

Modelos BIM:
Rubén Hernández Fontana
María del Pilar Nuñez
Leopoldo Recio

Modelos de trabajo y Maquetismo:
Scarlett Zimmermann
Rubén Hernández Fontana

Documentación:
Irina Angulo / Scarlett Zimmermann

Consultores
IMESA Contratistas Eléctricos
Barrera de Ana Hernández
Robinson Hernández C-11827

Geotécnica y Sondeos Srl
Escuela Ingeniería y Geología
Ing. Rafael Pérez Pérez C-9754

B0G Ingeniería
Diseño de Estructuras
Fernando González C-7688

Firma autorizada

Heaven Construction
Barrido Eléctrico y Mecánico
Ing. Luis Romero C-9495

Firma autorizada

Taveras Ingeniería & Servicios Srl
Diseño Arquitectónico y Construcción
Ing. Rabet Montero C-32427

Firma autorizada

Ingeniería de Protección (Inprotec)
Control de Acceso y CCTV

Publicaciones
No. Fecha Notas

Proprietario

**Oficinas Institucionales
Minerol**

**Ministerio de Educación de
la República Dominicana
Av. Bolívar, Esq. Calle La
Vega, Gascue**

Firma Autorizada

**Planta Arquitectónica
Amueblada Nivel de
Llegada**

ANOTACIONES:
Anotaciones 1
Anotaciones 2
www.mec.edu.do/publicaciones

ESCALA: 1:100 **HOJA:** A1.18 **22**
de 237

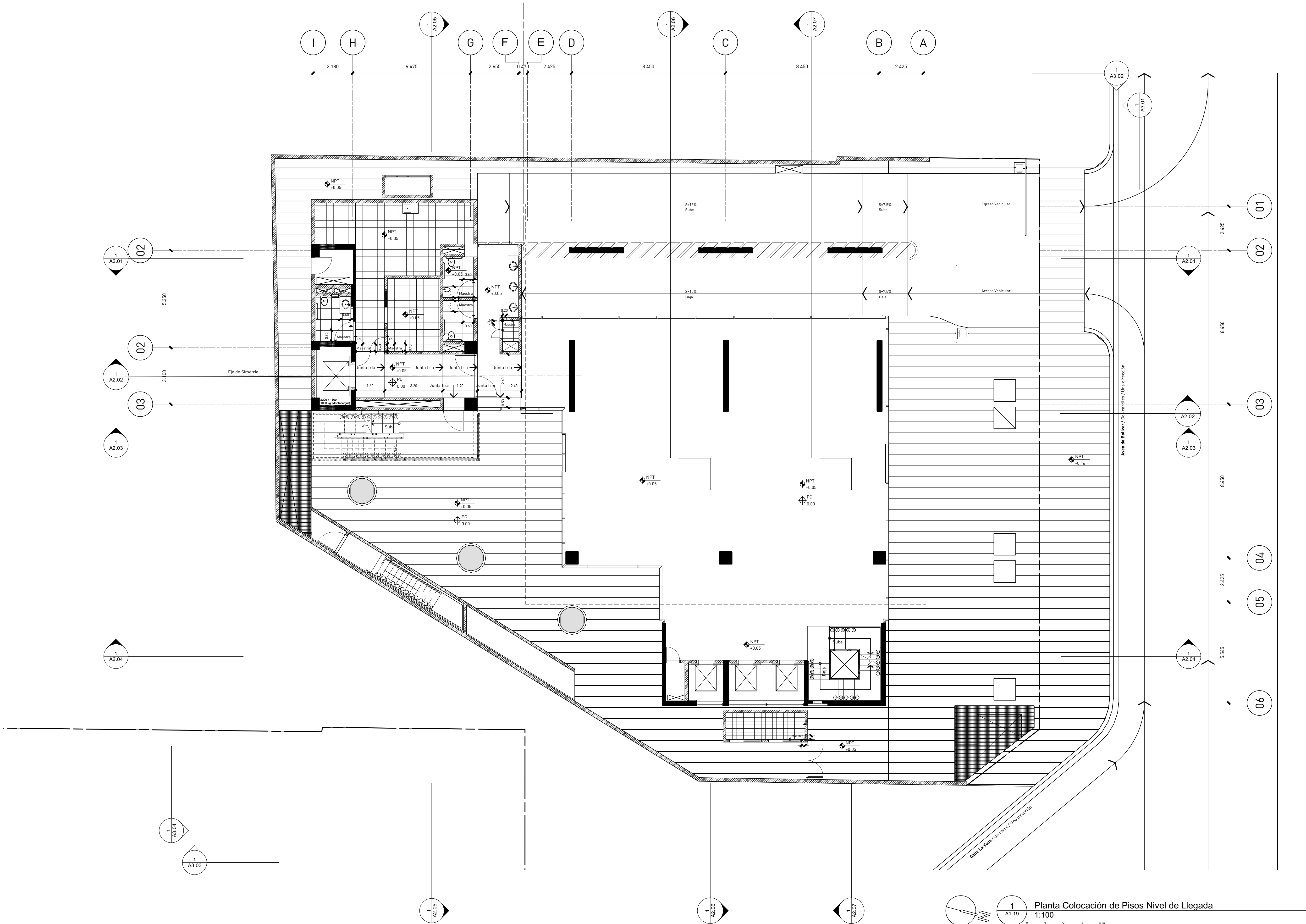

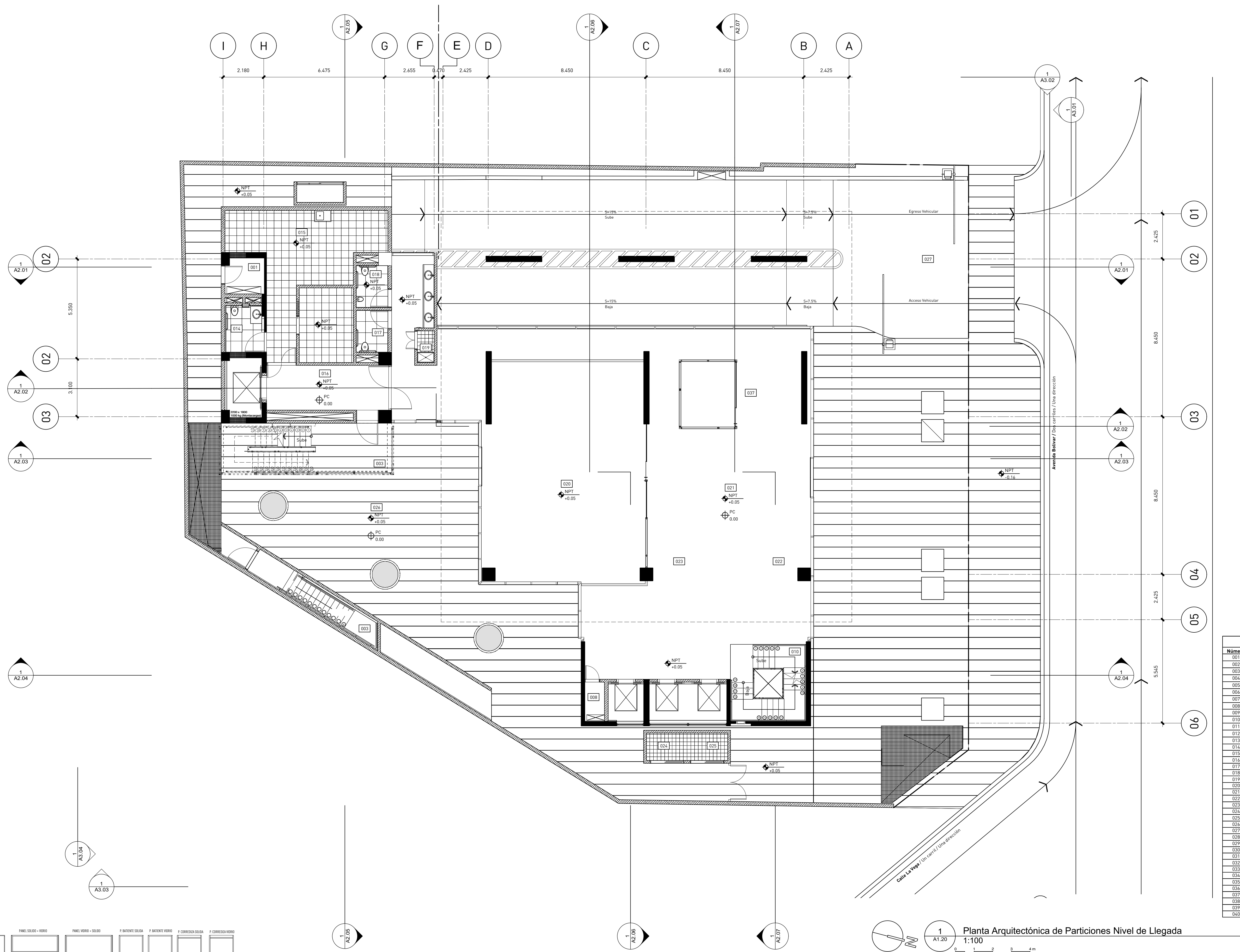

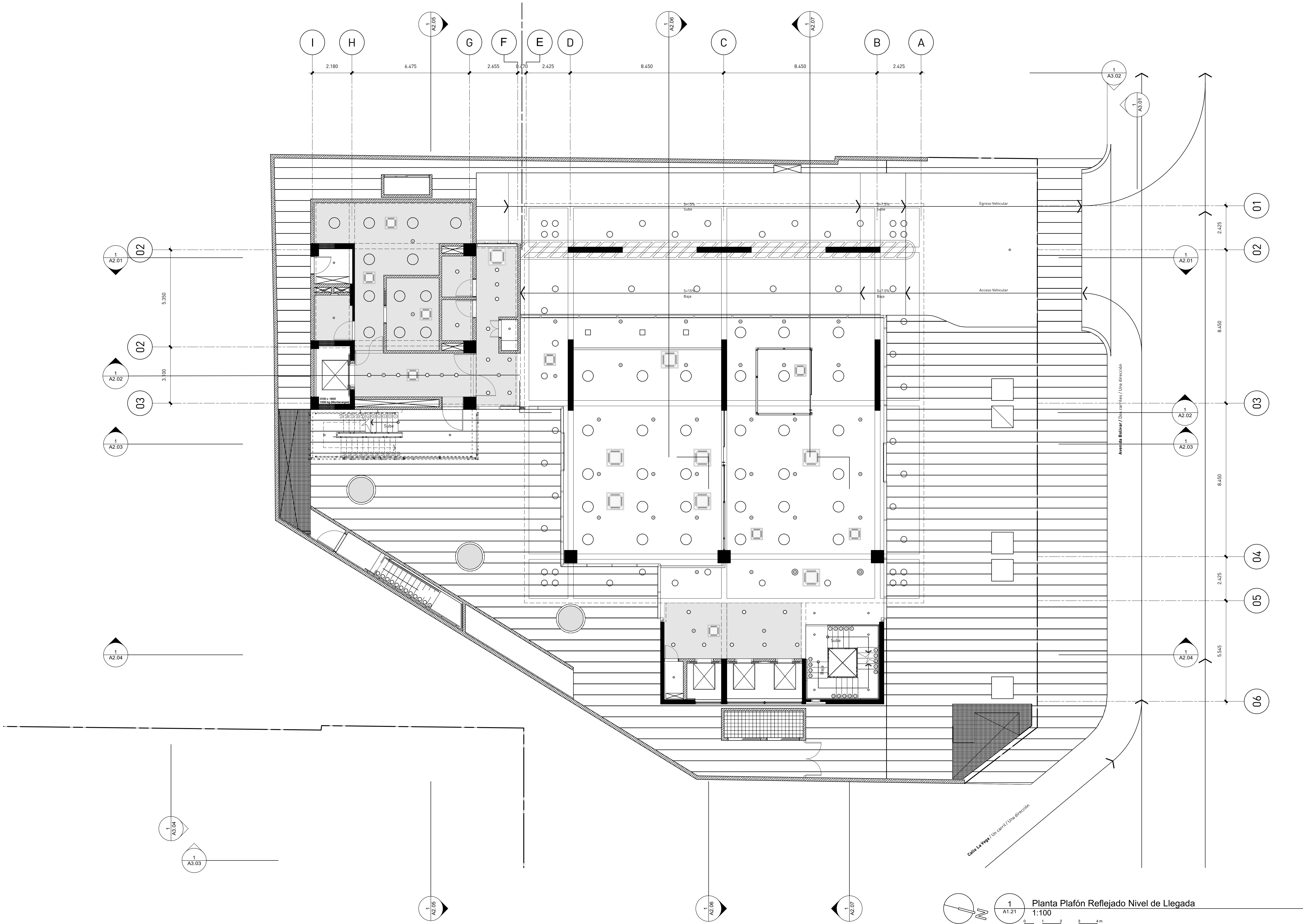



Tabla de Acabados

- Cemento pulido terminado con helicóptero
- Hormigón visto
- Pañete de arena fina, cemento portland, cal muerta, terminado con 2 manos de pintura acrílica
- Porcelanato de alto tránsito
- Plafón de densglass con marco de metal (separación max 24")
- Zócalo rececido
- Piso técnico 60cm x 60cm con paneles acabados en alfombra
- Techo Waffle en hormigón
- Revestimiento de cerámica
- Revestimiento de cerámica blanca
- Cerámica blanca
- Deck de madera según diseño
- Cubierta de madera
- Recubrimiento con aislante acústico
- Estuco acrílico
- Mármol

TABLA DE ESPACIOS	
Número	Espacio
001	Instalaciones Sanitarias
002	Instalaciones Eléctricas
003	Escalera de emergencias
004	Cuarto de Planta Eléctrica
005	Cuarto de Bombas
006	Vestibulo
007	Cuarto de choferos
008	Cuarto de A/C
009	Zona de archivo muerto
010	Escalera principal
011	Dpto. de mantenimiento
012	Dpto. de tecnología
013	Dpto. de seguridad
014	Baño dispensario médico
015	Dispensario médico
016	Pasillo
017	Baño de damas
018	Baño de caballeros
019	Janitor/ Depósito
020	Cafetería
021	Lobby
022	Módulo de info. y seguridad
023	Pago de cheques/ recepción de facturas
024	Depósito Refrigerado de Desechos Sólidos
025	Depósito Refrigerado desechos Oficina
026	Terraza Cafetería
027	Garita de parqueo
028	Cuarto de servidores
029	Cuarto de conserjería
030	Kitchenette
031	Estación de lactancia
032	Área de Oficinas
033	Cuarto paneles solares
034	Terraza nivel de cubierta
035	Acceso a escalilla módulo principal
036	Acceso a escalilla módulo de servicios
037	Oficina de Libre Acceso a la Información
038	Cuarto Bombas Contraincendios
039	Cisterna
040	Séptico

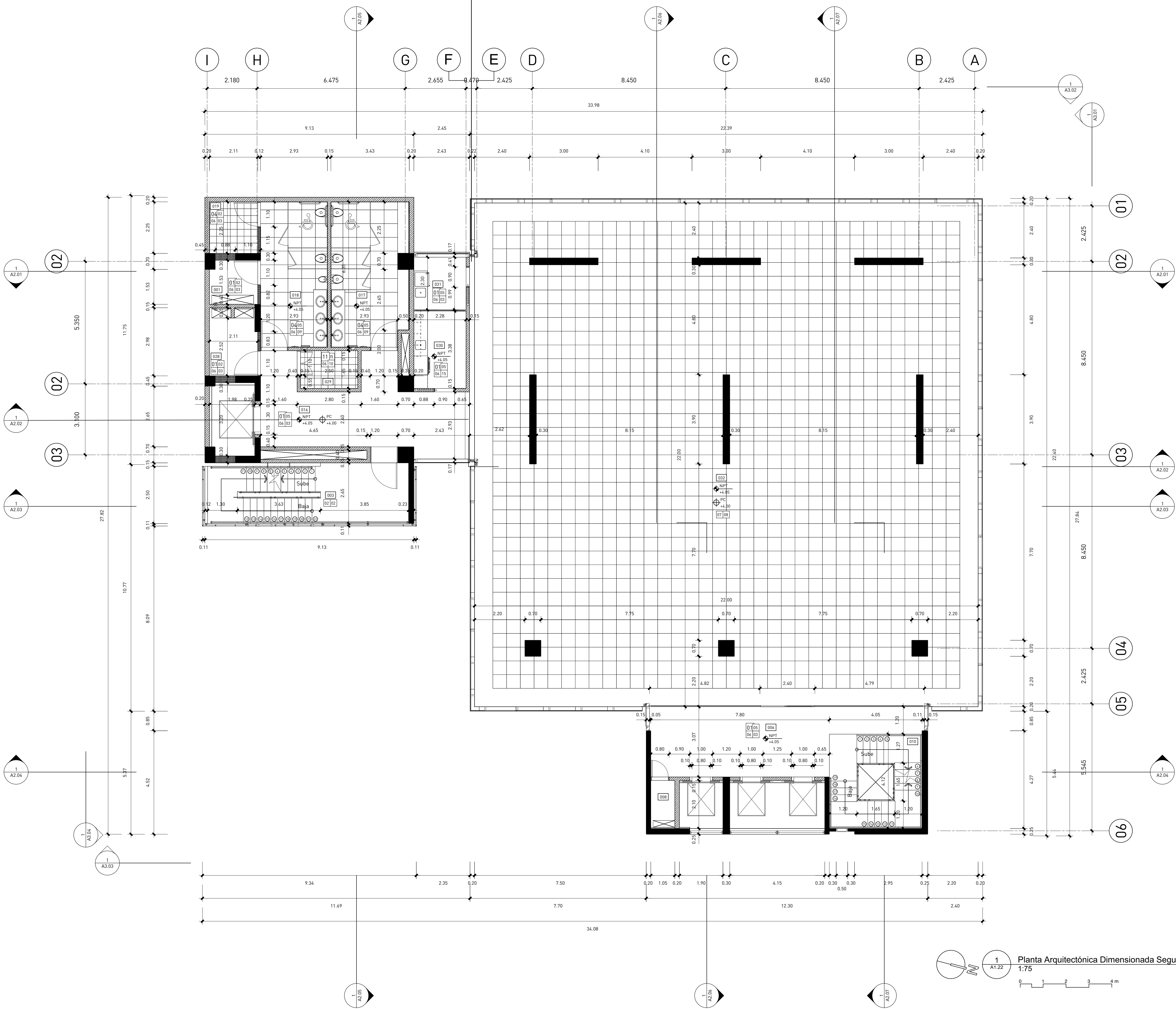

estudio caribe

C/ Armando Oscar Pacheco #125.
Urb. Fernández, DM, Santo Domingo, Rep. Dom.
T. 809.567.4364
www.estudiocaribe.net

Arquitectura
Rubén Hernández Fontana C-00000
Irina Angulo Luna C-00000

Arquitecto Responsable:
Desale Pratt Van der Linde C-18623

Firma autorizada:

Colaboradores:
Leopoldo Recio
María del Pilar Nuñez

Modelos BIM:
Rubén Hernández Fontana
María del Pilar Nuñez
Leopoldo Recio

Modelos de trabajo y Maquetismo:
Scarlett Zimmermann
Rubén Hernández Fontana

Documentación:
Irina Angulo / Scarlett Zimmermann

Consultores
IMESA Contratistas Eléctricos
Sistema de Aislamiento
Robinson Hernández C-11827

Geotécnica y Sondeos Srl
Luis Rodríguez y Asociados
Ing. Rafael Pérez Pérez C-9754

B0G Ingeniería
Doble de Estudios
Fernando González C-7688

Firma autorizada

Heaven Construction
Beto Echeverri / Marcos
Ing. Luis Romero C-9495

Firma autorizada

Taveras Ingeniería & Servicios Srl
Doble de Estudios y de Diseño/Plan
Ing. Rabet Montero C-32427

Firma autorizada

Ingeniería de Protección (Inprotec)
Control de Acústica y CTV

Publicaciones
No. Fecha Notas

Proprietario

Oficinas Institucionales
Minerd

Ministerio de Educación de la República Dominicana
Av. Bolívar, Esq. Calle La Vega, Gascue

Firma Autorizada

Planta Arquitectónica
Dimensionada Segundo Nivel

ANOTACIONES:
Anotaciones 1
Anotaciones 2
1:75 HOJA: 26 de 237



TABLA DE ESPACIOS	
Número	Espacio
001	Instalaciones Sanitarias
002	Instalaciones Eléctricas
003	Escalera de emergencias
004	Cuarto de Planta Eléctrica
005	Cuarto de Bombas
006	Vestibulo
007	Cuarto de choferos
008	Cuarto de A/C
009	Zona de archivo muerto
010	Escalera principal
011	Dpto. de mantenimiento
012	Dpto. de tecnología
013	Dpto. de seguridad
014	Baño dispensario médico
015	Dispensario médico
016	Pasillo
017	Baño de damas
018	Baño de caballeros
019	Janitor/ Depósito
020	Cafetería
021	Lobby
022	Módulo de info. y seguridad
023	Pago de cheques/ recepción de facturas
024	Depósito Refrigerado de Desechos Sólidos
025	Depósito Refrigerado desechos Oficina
026	Terraza Cafetería
027	Garita de parqueo
028	Cuarto de servidores
029	Cuarto de conserjería
030	Kitchenette
031	Estación de lactancia
032	Área de Oficinas
033	Cuarto paneles solares
034	Terraza nivel de cubierta
035	Acceso a escalilla módulo principal
036	Acceso a escalilla módulo de servicios
037	Oficina de Libre Acceso a la Información
038	Cuarto Bombas Contraincendios
039	Cisterna
040	Séptico



estudio caribe

C/ Armando Oscar Pacheco #105
Urb. Fernández, DM, Santo Domingo, Rep. Dom.
T. 809.567.6364
www.estudiocaribe.net

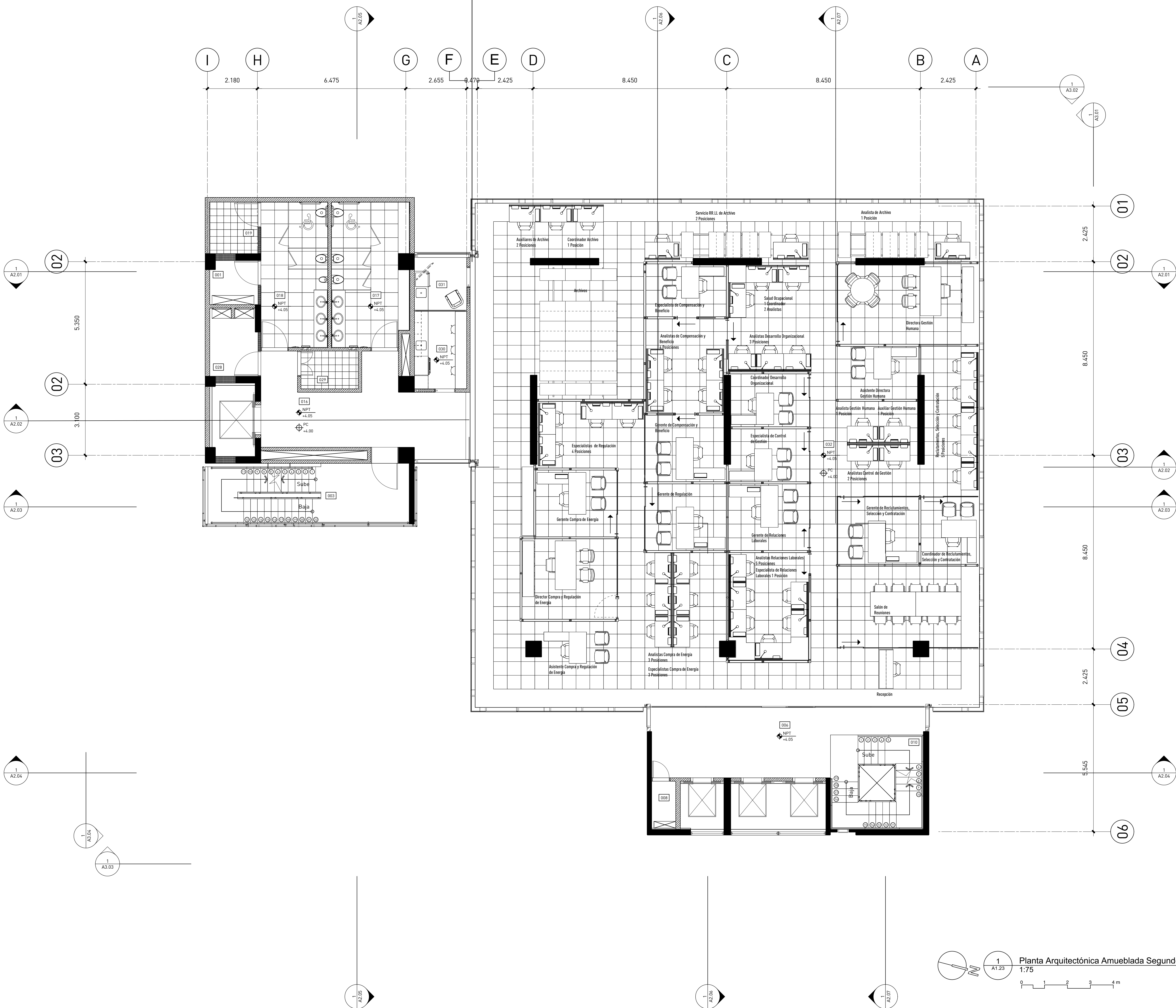
Arquitectura
Rubén Hernández Fontana C-00000
Irina Angulo Luna C-00000

Arquitecto Responsable:
Desale Pratt Van der Linde C-18623

Firma autorizada:

Colaboradores:
Leopoldo Recio
María del Pilar Nuliez

Modelos BIM:
Rubén Hernández Fontana
María del Pilar Nuliez
Leopoldo Recio

Modelos de trabajo y Maquetismo:
Scarlett Zimmermann
Rubén Hernández Fontana

Documentación:
Irina Angulo / Scarlett Zimmermann

Consultores
IMESA Contratistas Eléctricos
Sistema de Agua Residencial
Robinson Hernández C-11827

Geotécnica y Sondeos Srl
Estudio Geotécnico y Sondeos
Ing. Rafael Pérez Pérez C-9754

B0G Ingeniería
Diseño de Estructuras
Fernando González C-7688

Firma autorizada

Heaven Construction
Batería Eléctrica y Mecánica
Ing. Luis Romero C-9495

Firma autorizada

Taveras Ingeniería & Servicios Srl
Diseño, Construcción y Mantenimiento
Ing. Rabet Montero C-32427

Firma autorizada

Ingeniería de Protección (Inprotec)
Control de Acceso y CCTV

Publicaciones
No. Fecha Notas

Oficinas Institucionales
MinerD

Ministerio de Educación de
la República Dominicana
Av. Bolívar, Esq. Calle La
Vega, Gascue

Firma Autorizada

Planta Arquitectónica
Amueblada Segundo
Nivel

ANOTACIONES:
Anotaciones 1
Anotaciones 2
www.mec.gov.do/publicaciones

ESCALA: 1:75 **HOJA:** A1.23 **27**
de 237



C/ Armando Oscar Pacheco #128.
Urb. Fernández. DN. Santo Domingo. Rep. Dom.
t. 809.567.4364
www.estudiocaribe.net

Arquitectura	
Rubén Hernández Fontana	C-00000
Irina Angulo Luna	C-00000

Arquitecta Responsable:
Devaki Pratt Van der Linde C-18623

firma autorizada:

Colaboradores:
Leopoldo Recio
María del Pilar Nuñez

Modelos Bim:
Rubén Hernández Fontana
María del Pilar Nuñez
Leopoldo Recio

Modelos de trabajo y Maquetismo:
Scarlet Zimmermann
Rubén Hernández Fontana

Documentación:
Irina Angulo / Scarlet Zimmermann

Consultores
IMESA Contratistas Eléctricos
Sistema de A/c Acondicionado
Robinson Henriquez C-11827

Geotécnica y Sondeos Srl
Estudios Geotécnicos y de Suelos
Ing. Rafael Pérez Pérez C-9754

BOG Ingeniería
 Diseño de Estructuras
 Fernando González C-7688

firma autorizada

Heaven Construction
Diseño Eléctrico y Mecánico
Ing. Luis Romero C-9495

firma autorizada

Taveras Ingeniería & Servicios Srl
Diseño Hidrosanitario y de Drenaje Pluvial
Ing. Rabel Montero C-32427

 firma autorizada

Ingeniería de Protección (Inprotec)
 Controles de Acceso y CCTV

Publicaciones

No.	Fecha	Notas
-----	-------	-------

Proprietarilor

Oficinas Institucionales
Minerd

**Ministerio de Educación
la República Dominicana
Av.Bolivar, Esq. Calle La
Vega, Gascue**

Firma Autorizada

Planta Colocación de Pisos Segundo Nivel

ANOTACIONES:
Anotaciones 1
Anotaciones 2

ESCALA:	HOJA:	28 de 237
1:75	A1.24	

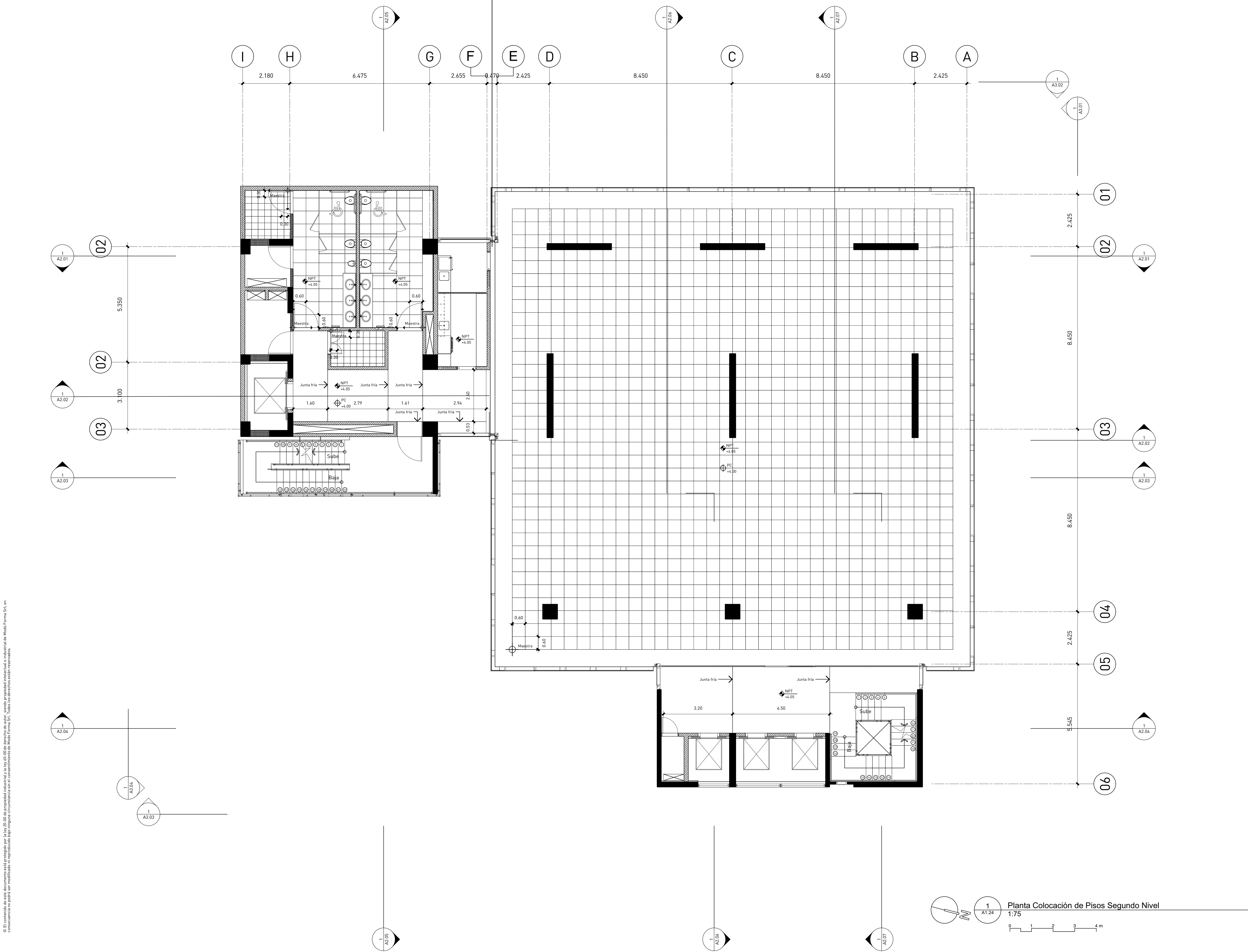



Arquitectura	
Rubén Hernández Fontana	C-00000
Irina Angulo Luna	C-00000

firma autorizada:

Modelos de trabajo y Maquetismo:
Scarlet Zimmermann
Rubén Hernández Fontana

Consultores
IMESA Contratistas Eléctricos
Sistema de A/c Acondicionado
Robinson Henríquez C-11877

BOG Ingeniería
Diseño de Estructuras
Fernando González C-7688

firma autorizada

Heaven Construction
 Diseño Eléctrico y Mecánica
 Ing. Luis Romero C-9495

firma autorizada

Taveras Ingeniería & Servicios Srl
Diseño Hidrosanitario y de Drenaje Pluvial
Ing. Rabel Montero C-32427

firma autorizada

Ingeniería de Protección (Inprotec)
Controles de Acceso y CCTV

Publicaciones		
No.	Fecha	Notas

Propietario

**Oficinas Institucionales
Minerd**

Ministerio de Educación
la República Dominicana
Av.Bolivar, Esq. Calle La
Vega, Gascue

Firma Autorizada

Planta Arquitectónica de Particiones Segundo Nivel

ANOTACIONES:
Anotaciones 1
Anotaciones 2
191608-Med-Publicacio 1.000

ESCALA:	HOJA:	29 de 237
1:75	A1.25	

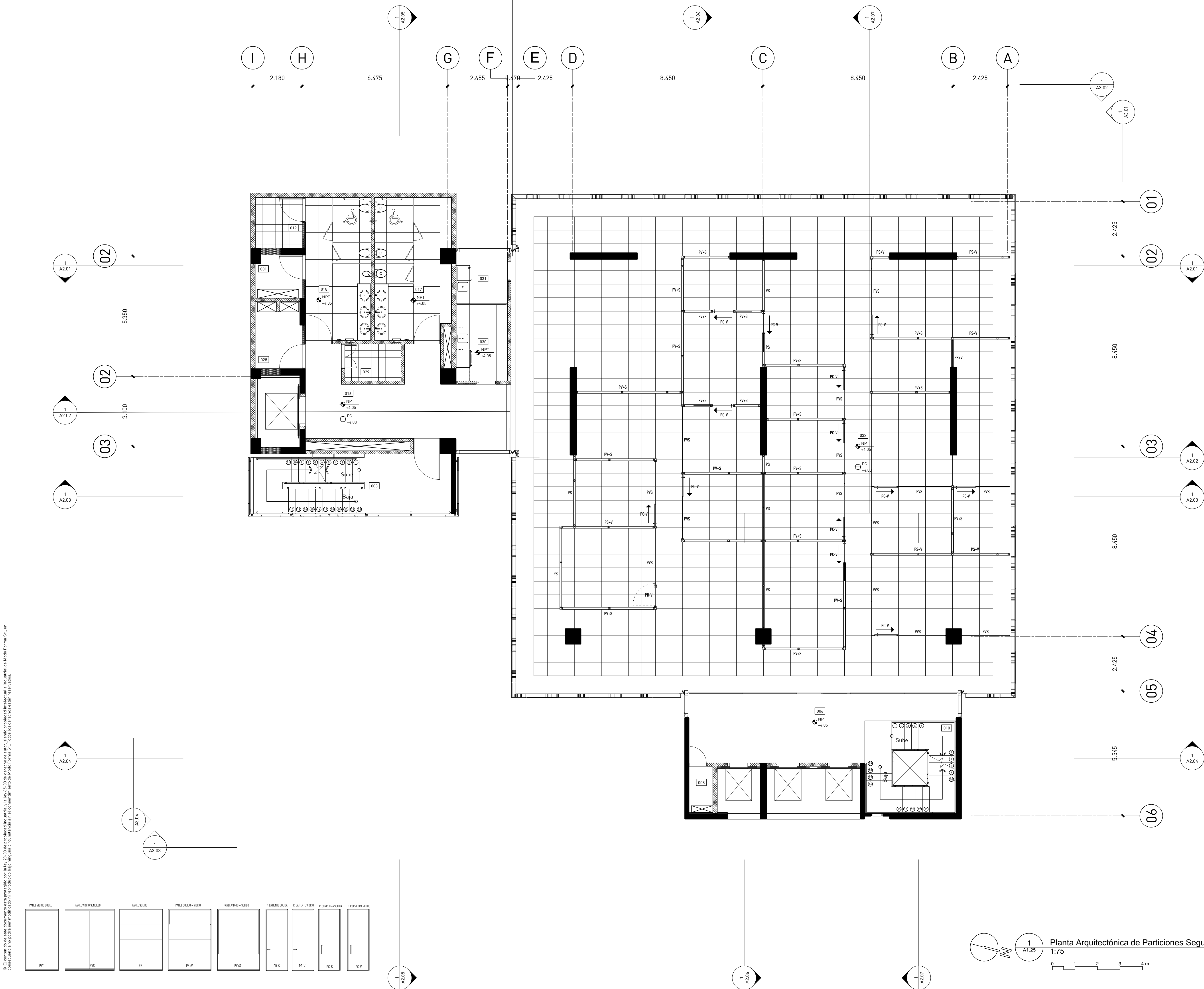

© El contenido de este documento está protegido por la ley 20.00 de propiedad intelectual e industrial de Modo Forma Srl, en consecuencia no podrá ser modificado ni reproducido bajo ninguna circunstancia sin el consentimiento de Modo Forma Srl. Todos los derechos están reservados.

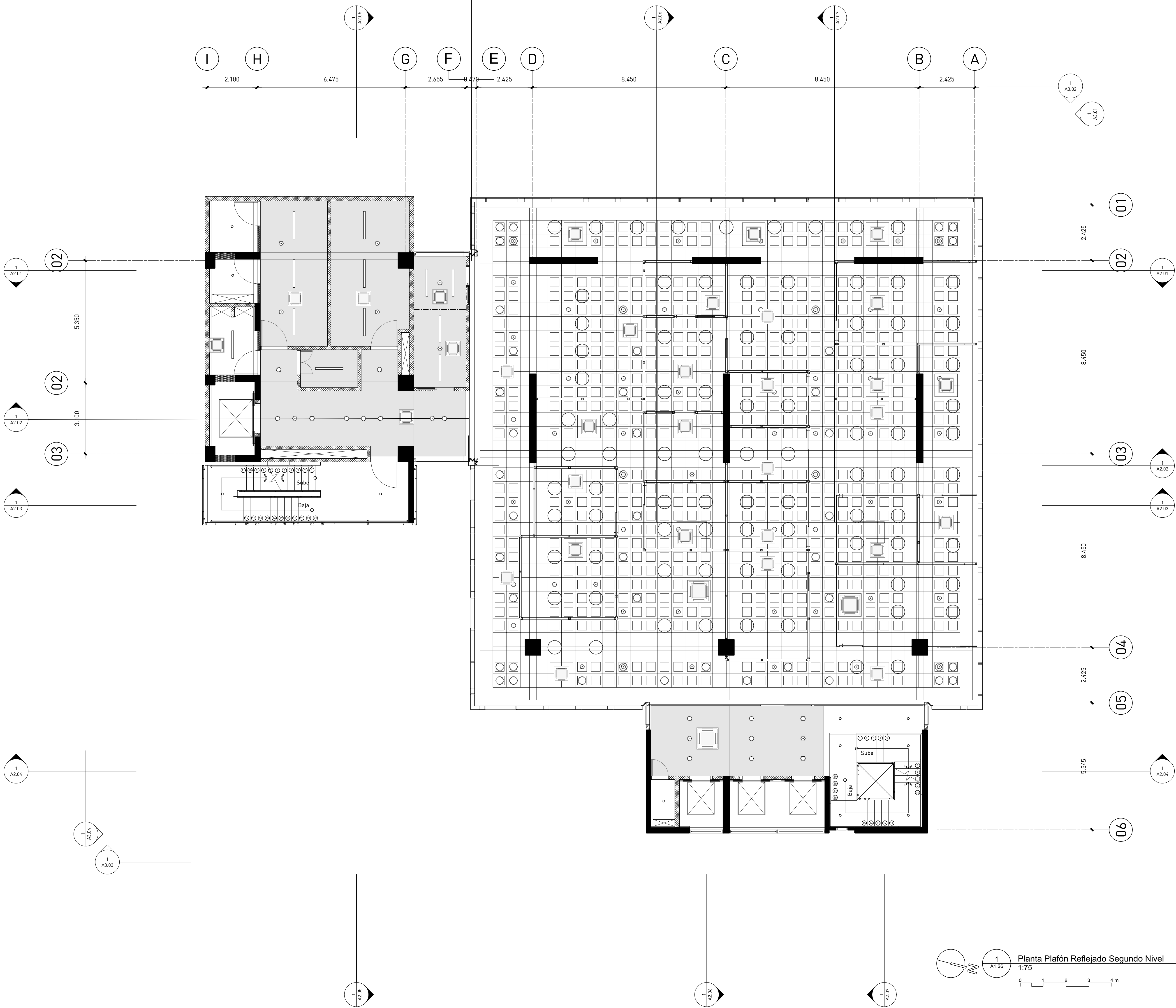

estudio caribe

C/ Armando Oscar Pacheco #135,
Urb. Fernández, 2da. Sección, Santo Domingo, Rep. Dom.
T. 809 567 4364
www.estudiocaribe.net

Arquitectura
Rubén Hernández Fontana C-00000
Irina Angulo Luna C-00000

Arquitecto Responsable:
Desale Pratt Van der Linde C-18623

Colaboradores:
Leopoldo Recio
María del Pilar Nuñez

Modelos BIM:
Rubén Hernández Fontana
María del Pilar Nuñez
Leopoldo Recio

Modelos de trabajo y Maquetismo:
Scarlett Zimmermann
Rubén Hernández Fontana

Documentación:
Irina Angulo / Scarlett Zimmermann

Consultores
IMESA Contratistas Eléctricos
Sistema de Aire Acondicionado
Robinson Hernández C-11827

Geotécnica y Sondeos Srl
Consultoría y diseño
Ing. Rafael Pérez Pérez C-9754

B0G Ingeniería
Diseño de Estructuras
Fernando González C-7688

Heaven Construction
Diseño Eléctrico y Mecánico
Ing. Luis Romero C-9495

Taveras Ingeniería & Servicios Srl
Diseño de Estructuras y Diseño de Puentes
Ing. Rubén Montero C-32427

Ingeniería de Protección (Inprotec)
Consultoría de Asesoría y COT

Publicaciones
No. Fecha Notas

Propietario
**Oficinas Institucionales
MinerD**

**Ministerio de Educación de
la República Dominicana
Av. Bolívar, Esq. Calle La
Vega, Gascue**

**Planta Plafón Reflejado
Segundo Nivel**

ANOTACIONES:
Anotaciones 1
Anotaciones 2
www.estudiocaribe.net
ESCALA: **HOJA:** **30**
1:75 A1.26 de
237



Tabla de Acabados

- Cemento pulido terminado con helicóptero
- Hormigón visto
- Pañete de arena fina, cemento portland, cal muerta, terminado con 2 manos de pintura acrílica
- Porcelanato de alto tránsito
- Plafón de densglass con marco de metal (separación max 24")
- Zócalo recedido
- Piso técnico 60cm x 60cm con paneles acabados en alfombra
- Techo Waffle en hormigón
- Revestimiento de cerámica
- Revestimiento de cerámica blanca
- Cerámica blanca
- Deck de madera según diseño
- Cubierta de madera
- Recubrimiento con aislante acústico
- Estuco acrílico
- Mármol

TABLA DE ESPACIOS	
Número	Espacio
001	Instalaciones Sanitarias
002	Instalaciones Eléctricas
003	Escalera de emergencias
004	Cuarto de Planta Eléctrica
005	Cuarto de Bombas
006	Vestibulo
007	Cuarto de choferos
008	Cuarto de A/C
009	Zona de archivo muerto
010	Escalera principal
011	Dpto. de mantenimiento
012	Dpto. de tecnología
013	Dpto. de seguridad
014	Baño dispensario médico
015	Dispensario médico
016	Pasillo
017	Baño de damas
018	Baño de caballeros
019	Janitor/ Depósito
020	Cafetería
021	Lobby
022	Módulo de info. y seguridad
023	Pago de cheques/ recepción de facturas
024	Depósito Refrigerado de Desechos Sólidos
025	Depósito Refrigerado desechos Oficina
026	Terraza Cafetería
027	Garita de parqueo
028	Cuarto de servidores
029	Cuarto de conserjería
030	Kitchenette
031	Estación de lactancia
032	Área de Oficinas
033	Cuarto paneles solares
034	Terraza nivel de cubierta
035	Acceso a escalilla módulo principal
036	Acceso a escalilla módulo de servicios
037	Oficina de Libre Acceso a la Información
038	Cuarto Bombas Contraincendios
039	Cisterna
040	Séptico

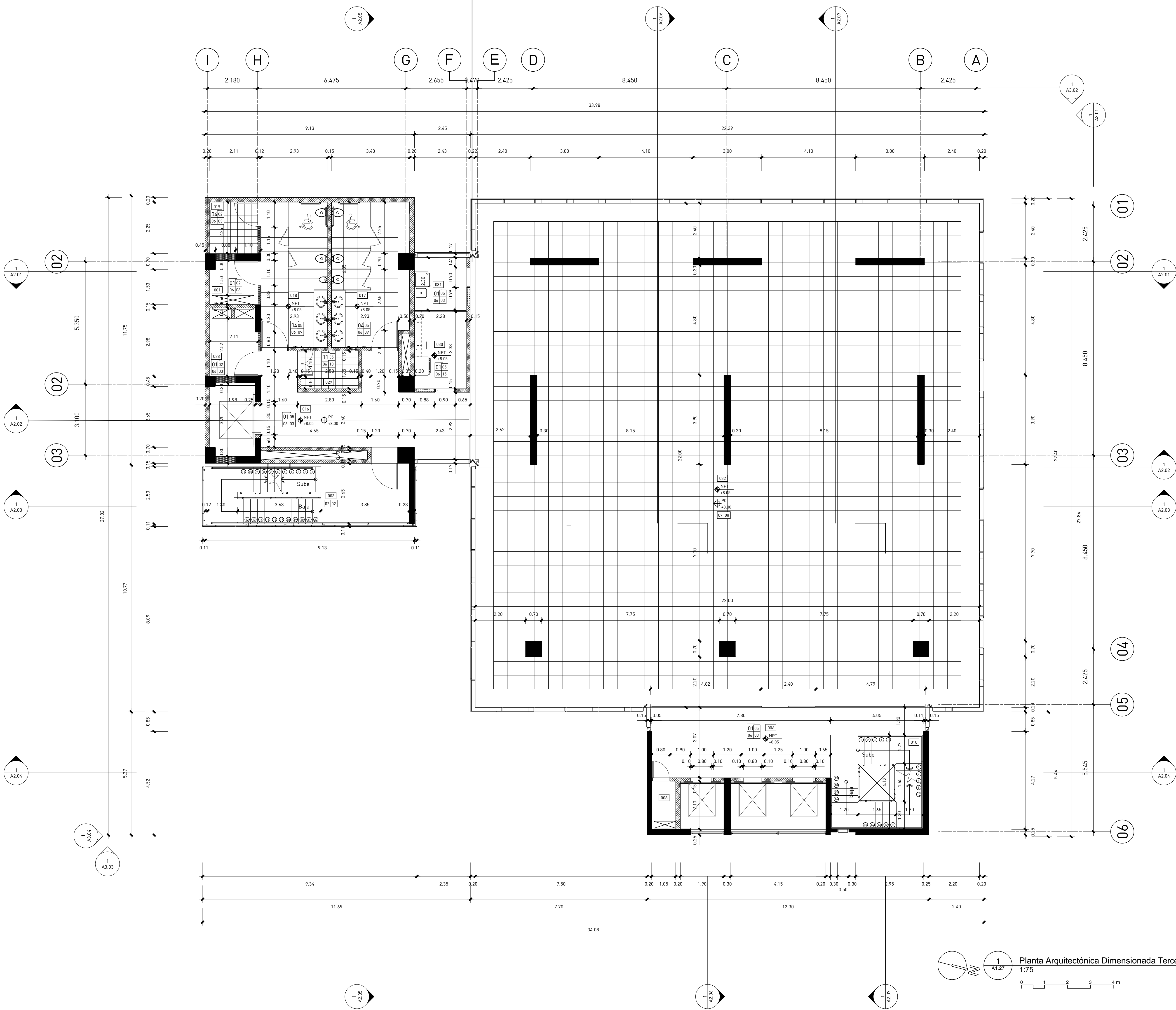

estudio caribe

C/ Armando Oscar Pacheco #125.
Urb. Fernández, DM, Santo Domingo, Rep. Dom.
T. 809.567.4364
www.estudiocaribe.net

Arquitectura
Rubén Hernández Fontana C-00000
Irina Angulo Luna C-00000

Arquitecto Responsable:
Desale Pratt Van der Linde C-18623

Firma autorizada:

Colaboradores:
Leopoldo Recio
María del Pilar Muñoz

Modelos BIM:
Rubén Hernández Fontana
María del Pilar Muñoz
Leopoldo Recio

Modelos de trabajo y Maquetismo:
Scarlett Zimmermann
Rubén Hernández Fontana

Documentación:
Irina Angulo / Scarlett Zimmermann

Consultores
IMESA Contratistas Eléctricos
Sistema de Aire Acondicionado
Robinson Hernández C-11827

Geotécnica y Sondeos Srt
Leopoldo Recio y Asociados
Ing. Rafael Pérez Pérez C-9754

B0G Ingeniería
Diseño de Estructuras
Fernando González C-7688

Firma autorizada

Heaven Construction
Banda Eléctrica / Mecánica
Ing. Luis Romero C-9495

Firma autorizada

Taveras Ingeniería & Servicios Srt
Diseño Estructural y de Saneamiento
Ing. Rabet Montero C-32427

Firma autorizada

Ingeniería de Protección (Inprotec)
Control de Acústica y CTV

Publicaciones
No. Fecha Notas

Proprietario

Oficinas Institucionales
Minerd

Ministerio de Educación de la República Dominicana
Av. Bolívar, Esq. Calle La Vega, Gascue

Firma Autorizada

Planta Arquitectónica Dimensionada Tercer Nivel

ANOTACIONES:
Anotaciones 1
Anotaciones 2
www.mecpublicaciones.com

ESCALA: 1:75 **HOJA:** A1.27 **31 de 237**



Arquitectura
Rubén Hernández Fontana C-00000
Irina Angulo Luna C-00000

firma autorizada:

Modelos de trabajo y Maquetismo:
Scarlet Zimmermann
Rubén Hernández Fontana

Consultores
IMESA Contratistas Eléctricos
Sistema de Aire Acondicionado
 Robinson Henriquez C-11827

BOG Ingeniería
Diseño de Estructuras
Fernando González C-7688

firma autorizada

Taveras Ingeniería & Servicios Srl
Diseño Hidrosanitario y de Drenaje Pluvial
Ing. Rabel Montero

C-32427

Publicaciones		
No.	Fecha	Notas

Proprietario

**Oficinas Institucionales
Minerd**

Firma Autorizada

**Planta Arquitectónica
Amueblada Tercer Nivel**

ANOTACIONES:
Anotaciones 1
Anotaciones 2
191608-Mod-Publicación 1.000

ESCALA:	HOJA:	32 de 237
1:75	A1.28	

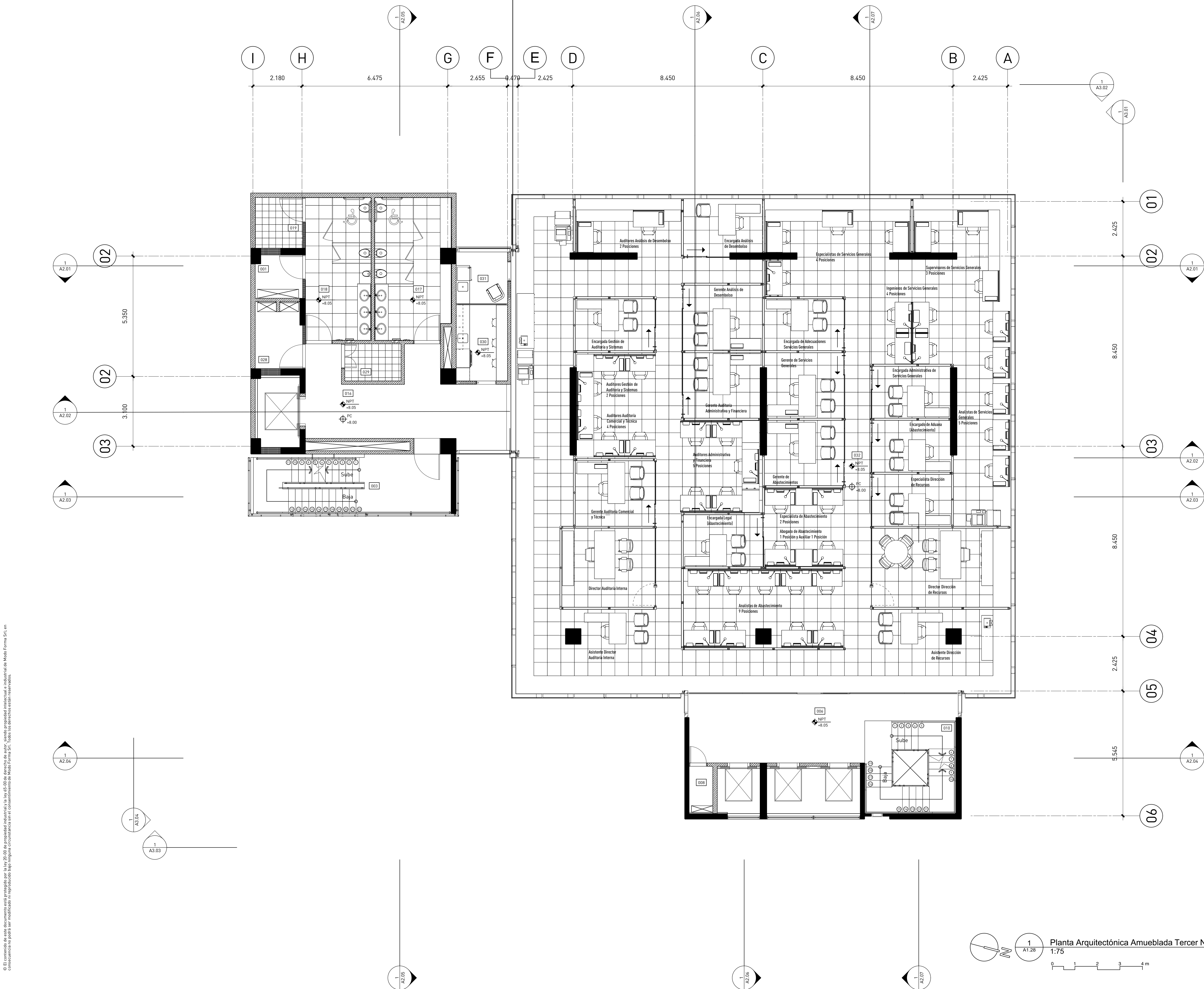

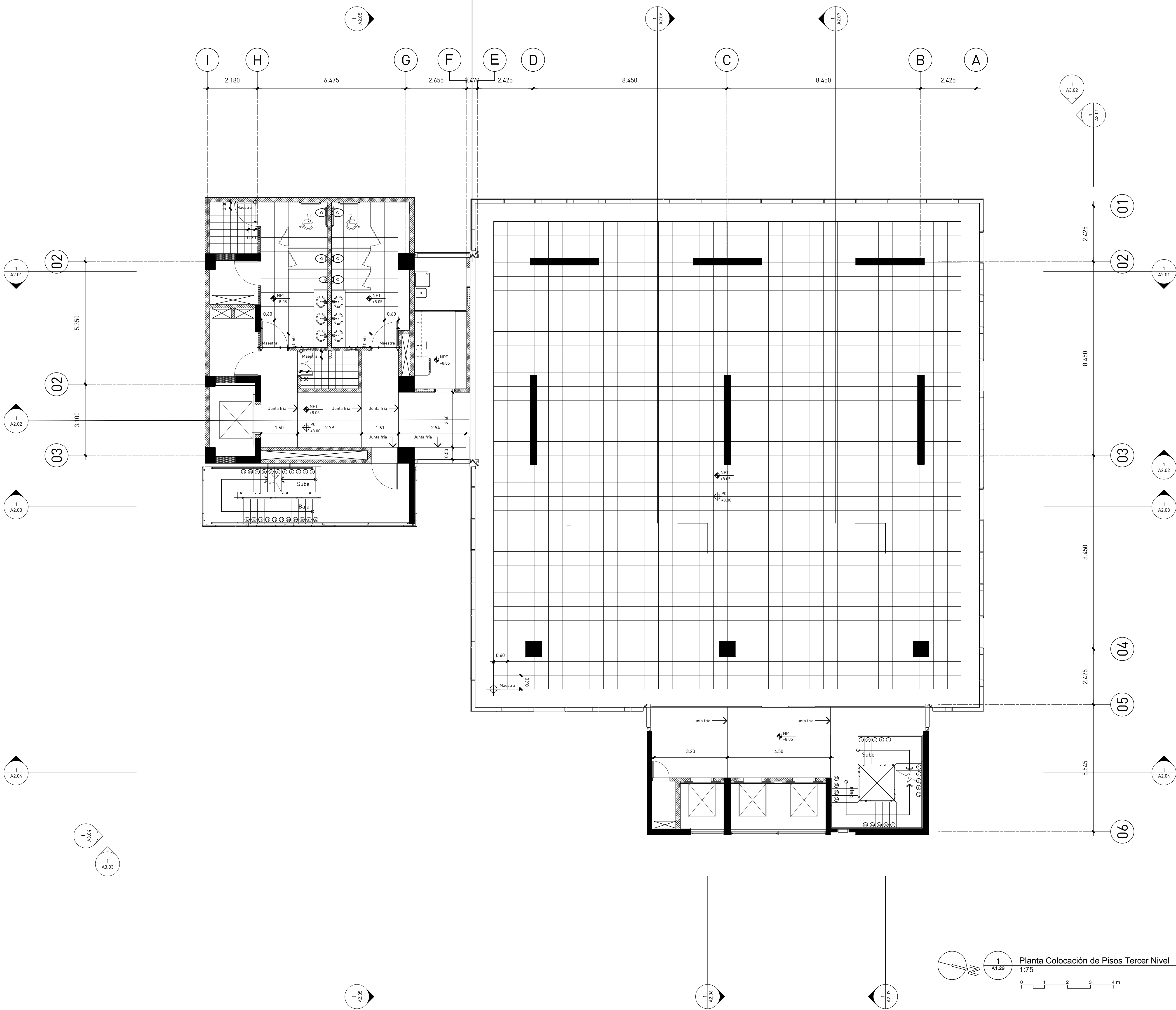



TABLA DE ESPACIOS	
Número	Espacio
001	Instalaciones Sanitarias
002	Instalaciones Eléctricas
003	Escalera de emergencias
004	Cuarto de Planta Eléctrica
005	Cuarto de Bombas
006	Vestibulo
007	Cuarto de choferos
008	Cuarto de A/C
009	Zona de archivo muerto
010	Escalera principal
011	Dpto. de mantenimiento
012	Dpto. de tecnología
013	Dpto. de seguridad
014	Baño dispensario médico
015	Dispensario médico
016	Pasillo
017	Baño de damas
018	Baño de caballeros
019	Janitor/ Depósito
020	Cafetería
021	Lobby
022	Módulo de info. y seguridad
023	Pago de cheques/ recepción de facturas
024	Depósito Refrigerado de Desechos Sólidos
025	Depósito Refrigerado desechos Oficina
026	Terraza Cafetería
027	Garita de parqueo
028	Cuarto de servidores
029	Cuarto de conserjería
030	Kitchenette
031	Estación de lactancia
032	Área de Oficinas
033	Cuarto paneles solares
034	Terraza nivel de cubierta
035	Acceso a escalilla módulo principal
036	Acceso a escalilla módulo de servicios
037	Oficina de Libre Acceso a la información
038	Cuarto Bombas Contraincendios
039	Cisterna
040	Séptico

Planta Arquitectónica de Particiones Tercer Nivel

1:75

0 1 2 3 4 m

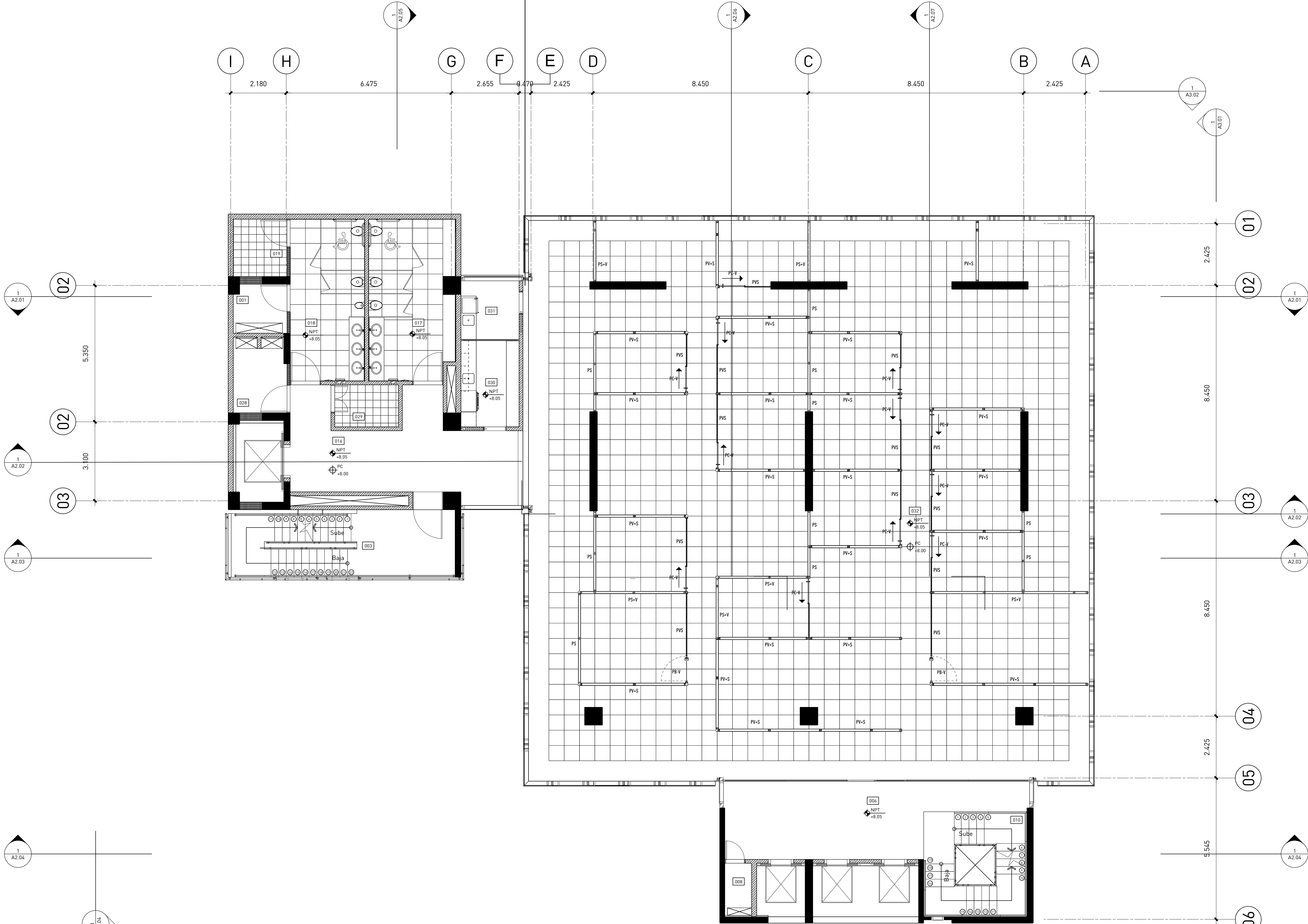
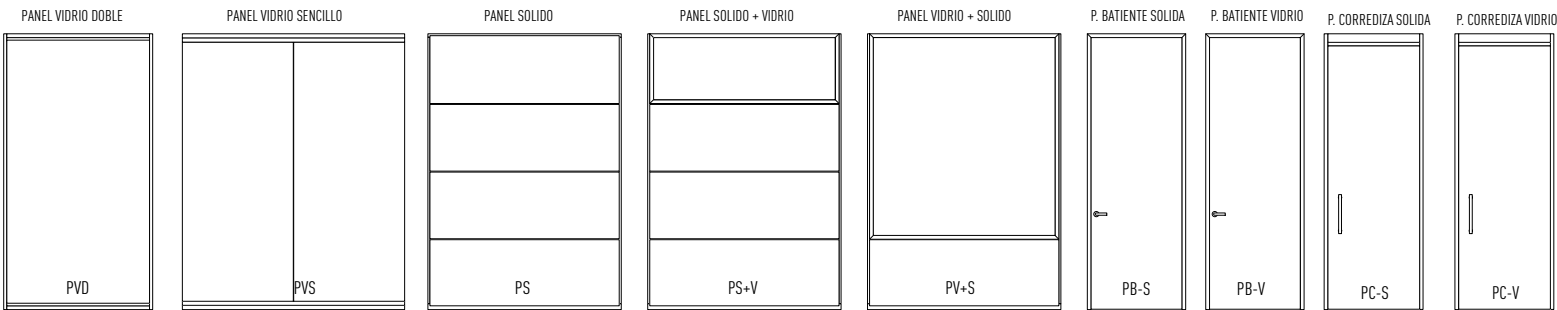

estudio caribe

C/ Armando Oscar Pacheco #105,
Urb. Fernández, DM, Santo Domingo, Rep. Dom.
T. 809.567.4364
www.estudiocaribe.net

Arquitectura
Rubén Hernández Fontana C-00000
Irina Angulo Luna C-00000

Arquitecto Responsable:
Desale Pratt Van der Linde C-18623

Firma autorizada:

Colaboradores:
Leopoldo Recio
María del Pilar Nuñez

Modelos BIM:
Rubén Hernández Fontana
María del Pilar Nuñez
Leopoldo Recio

Modelos de trabajo y Maquetismo:
Scarlett Zimmermann
Rubén Hernández Fontana

Documentación:
Irina Angulo / Scarlett Zimmermann

Consultores
IMESA Contratistas Eléctricos
Sistema de Auto Monitoreo
Robinson Hernández C-11827

Geotécnica y Sondajes Srl
Consultoría Geotécnica y Sondajes
Ing. Rafael Pérez Pérez C-9754

B0G Ingeniería
Diseño de Estructuras
Fernando González C-7688

Firma autorizada

Heaven Construction
Bases Eléctricas y Mecánicas
Ing. Luis Romero C-9495

Firma autorizada

Taveras Ingeniería & Servicios Srl
Diseño, Instalación y Mantenimiento
Ing. Rabet Montero C-32427

Firma autorizada

Ingeniería de Protección (Inprotec)
Control de Acceso y CCTV

Publicaciones
No. Fecha Notas

Proprietario

Oficinas Institucionales
Minerd

Ministerio de Educación de
la República Dominicana
Av. Bolívar, Esq. Calle La
Vega, Gascue

Firma Autorizada

Planta Arquitectónica
de Particiones Tercer
Nivel

ANOTACIONES:
Anotaciones 1
Anotaciones 2
www.mecadominicana.gov
ESCALA: **HOJA:** **34**
1:75 A1.30 de 237

© El contenido de este documento está protegido por la ley 20.00 de propiedad intelectual e industrial de Modo Forma Srl, en consecuencia no podrá ser modificado ni reproducido bajo ninguna circunstancia sin el consentimiento de Modo Forma Srl. Todos los derechos están reservados.

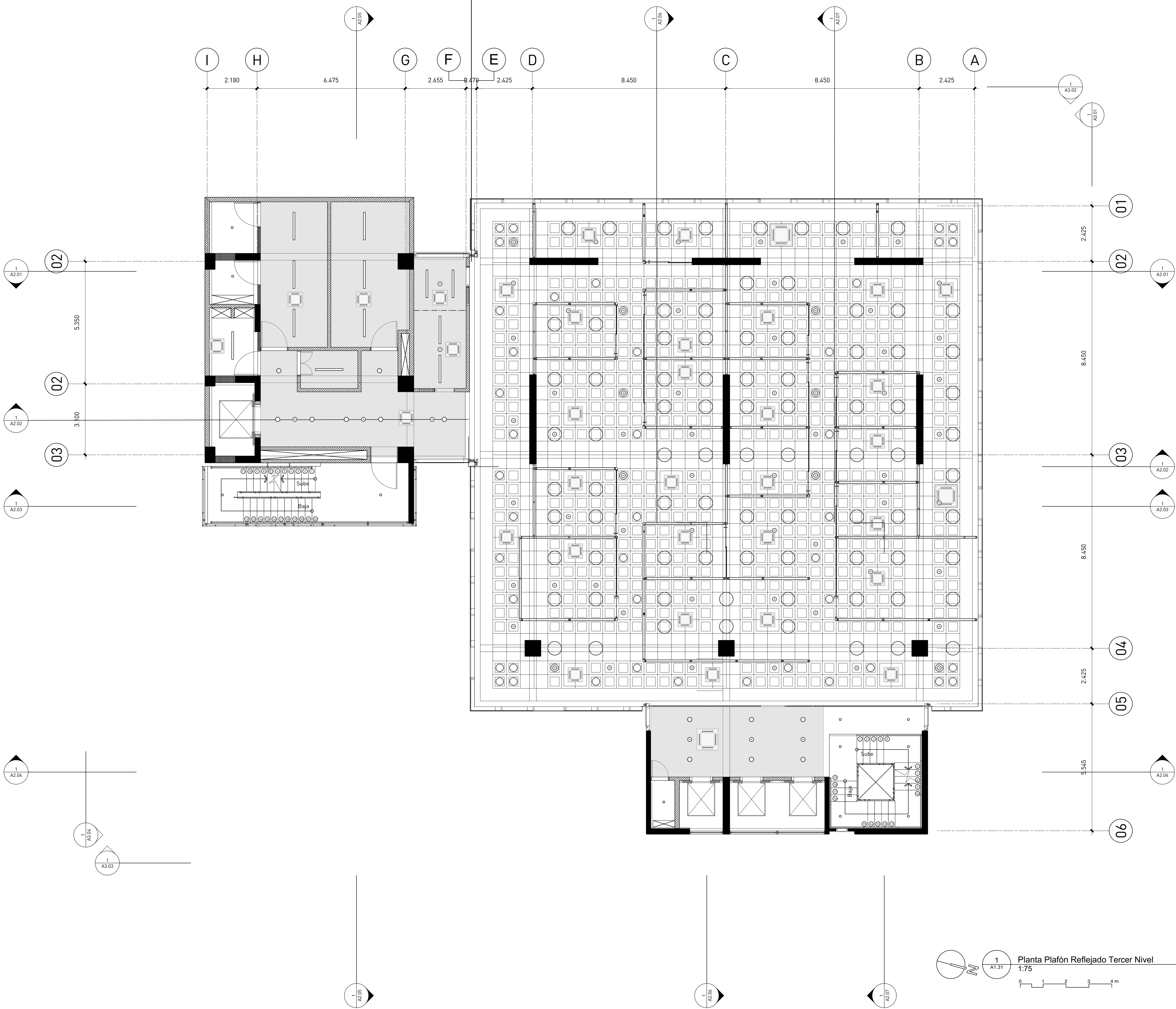

Planta Plafón Reflejado Tercer Nivel
1:75
0 1 2 3 4 m



estudio caribe

C/ Armando Oscar Pacheco #135,
Urb. Fernández, 2da. Sección, Santo Domingo, Rep. Dom.
T. 809.567.4364
www.estudiocaribe.net

Arquitectura
Rubén Hernández Fontana C-00000
Irina Angulo Luna C-00000

Arquitecto Responsable:
Desale Pratt Van der Linde C-18623

Firma autorizada:

Colaboradores:
Leopoldo Recio
María del Pilar Nuñez

Modelos BIM:
Rubén Hernández Fontana
María del Pilar Nuñez
Leopoldo Recio

Modelos de trabajo y Maquetismo:
Scarlett Zimmermann
Rubén Hernández Fontana

Documentación:
Irina Angulo / Scarlett Zimmermann

Consultores
IMESA Contratistas Eléctricos
Sistema de Aire Acondicionado
Robinson Hernández C-11827

Geotécnica y Sondeos Srl
Consultoría y ejecución
Ing. Rafael Pérez Pérez C-9754

B06 Ingeniería
Diseño de Estructuras
Fernando González C-7688

Firma autorizada

Heaven Construction
Batería Eléctrica y Mecánica
Ing. Luis Romero C-9495

Firma autorizada

Taveras Ingeniería & Servicios Srl
Diseño de Estructuras y Control de Calidad
Ing. Rafael Montero C-32427

Firma autorizada

Ingeniería de Protección (Inprotec)
Control de Asesoría y CCTV

Publicaciones
No. Fecha Notas

Propietario

Oficinas Institucionales
MinerD

Ministerio de Educación de
la República Dominicana
Av. Bolívar, Esq. Calle La
Vega, Gascue

Firma Autorizada

Planta Plafón Reflejado
Tercer Nivel

ANOTACIONES:
Anotaciones 1
Anotaciones 2
www.escala.com

ESCALA: **HOJA:** **35**
1:75 A1.31 de
237

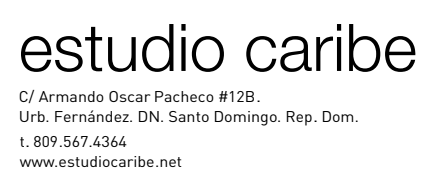

Arquitecto Responsable:
Devaki Pratt Van der Linde

Modelos de trabajo y Maquetismo:
Scarlet Zimmermann
Rubén Hernández Fontana

Consultores
IMESA Contratistas Eléctricos
 Sistema de Aire Acondicionado
 Robinson Henriquez C-11827

BOG Ingeniería
Diseño de Estructuras
Fernando González C-7688

firma autorizada

Taveras Ingeniería & Servicios Srl
División Hidrosanitario y de Drenaje Pluvial
Ing. Rabel Montero

C-32427

firma autorizada

Ingeniería de Protección (Inprotec)
Controles de Acceso y CCTV

Publicaciones		
No.	Fecha	Notas

TABLA DE ESPACIOS	
Número	Espacio
001	Instalaciones Sanitarias
002	Instalaciones Electrónicas
003	Escala de Emergencia
004	Cuarto de Planta Eléctrica
005	Cuarto de Bombas
006	Vestíbulo
007	Cuarto de choferes
008	Cuarto de A/C
009	Cuarto de muerte
010	Escala principal
011	Dpto. de mantenimiento
012	Dpto. de tecnología
013	Dpto. de seguridad
014	Baño dispensario médico
015	Dispensario médico
016	Pasillo
017	Baño de damas
018	Baño de caballeros
019	Janitor/Deposito
020	Cafetería
021	Lobby
022	Módulo de info. y seguridad
023	Pago de cheques/ recepción de facturas
024	Deposito Refrigerado de Desechos Sólidos
025	Deposito Refrig. de desechos líquidos
026	Terraza Cafetería
027	Garita de parqueo
028	Cuarto de servidores
029	Cuarto de consjería
030	Kitchenette
031	Estación de lactancia
032	Área de Oficinas
033	Cuarto paneles solares
034	Terraza azulejo de cubierta
035	Acesso a escollita módulo principal
036	Acesso a escollita módulo de servicios
037	Oficina de Libre Acceso a la Información
038	Cuarto Bombas Contraincendios
039	Cisterna
040	Séptico

Ministerio de Educación
la República Dominicana
Av.Bolívar, Esq. Calle La
Vega, Gascue

Planta Arquitectónica Dimensionada Cuarto Nivel

ANOTACIONES:
 Anotaciones 1
 Anotaciones 2
 19 (608-Mod-Publicación) mm

ESCALA:	HOJA:	36 de 237
1:75	A1.32	

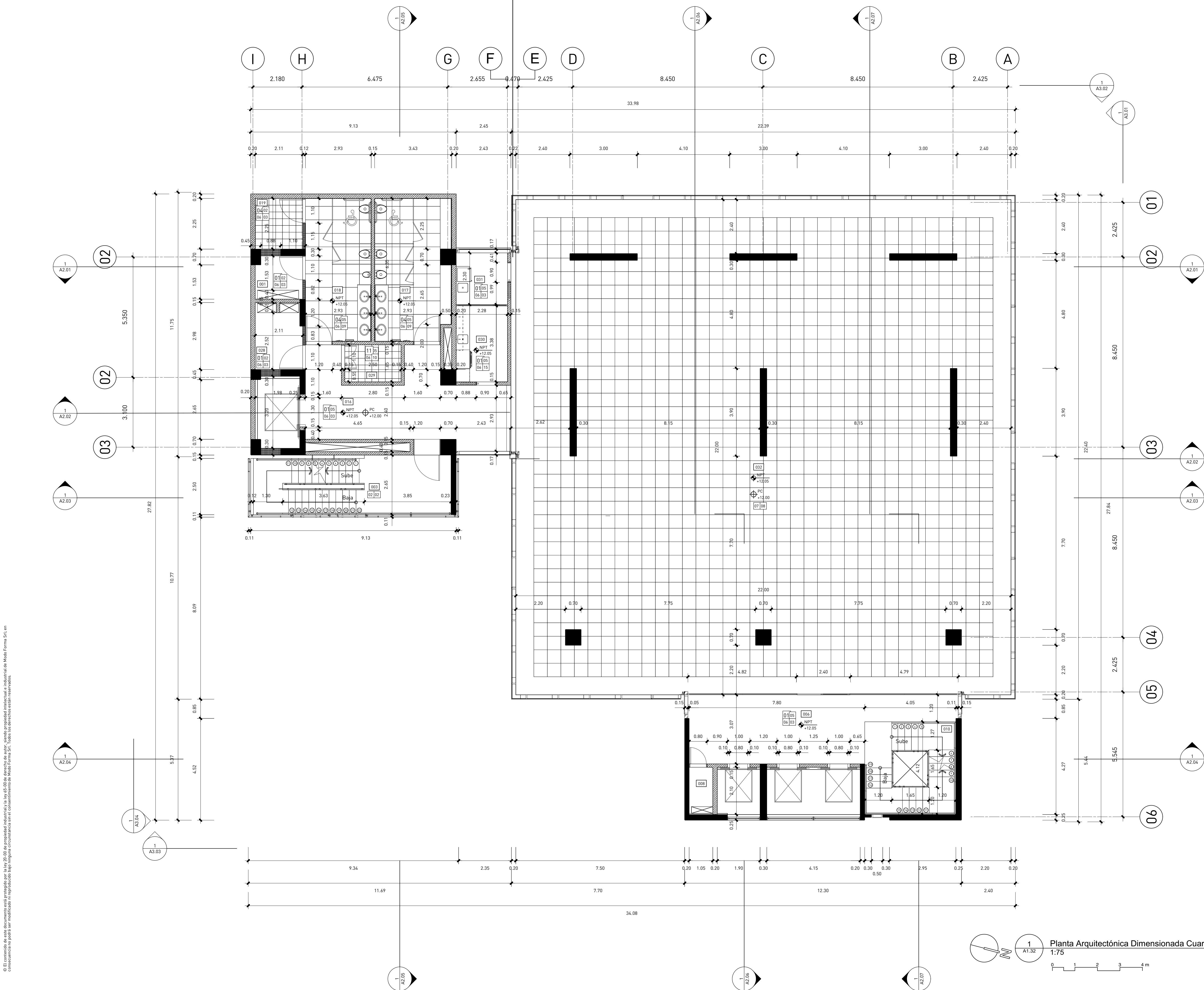



TABLA DE ESPACIOS	
Número	Espacio
001	Instalaciones Sanitarias
002	Instalaciones Eléctricas
003	Escalera de emergencias
004	Cuarto de Planta Eléctrica
005	Cuarto de Bombas
006	Vestíbulo
007	Cuarto de choferos
008	Cuarto de A/C
009	Zona de archivo muerto
010	Escalera principal
011	Dpto. de mantenimiento
012	Dpto. de tecnología
013	Dpto. de seguridad
014	Baño dispensario médico
015	Dispensario médico
016	Pasillo
017	Baño de damas
018	Baño de caballeros
019	Janitor/ Depósito
020	Cafetería
021	Lobby
022	Módulo de info. y seguridad
023	Pago de cheques/ recepción de facturas
024	Depósito Refrigerado de Desechos Sólidos
025	Depósito Refrigerado de desechos Oficina
026	Terraza Cafetería
027	Garita de parqueo
028	Cuarto de servidores
029	Cuarto de conserjería
030	Kitchenette
031	Estación de lactancia
032	Área de Oficinas
033	Cuarto paneles solares
034	Terraza nivel de cubierta
035	Acceso a escalilla módulo principal
036	Acceso a escalilla módulo de servicios
037	Oficina de Libre Acceso a la información
038	Cuarto Bombas Contraincendios
039	Cisterna
040	Séptico

Planta Arquitectónica Amueblada Cuarto Nivel

1:75

0 1 2 3 4 m

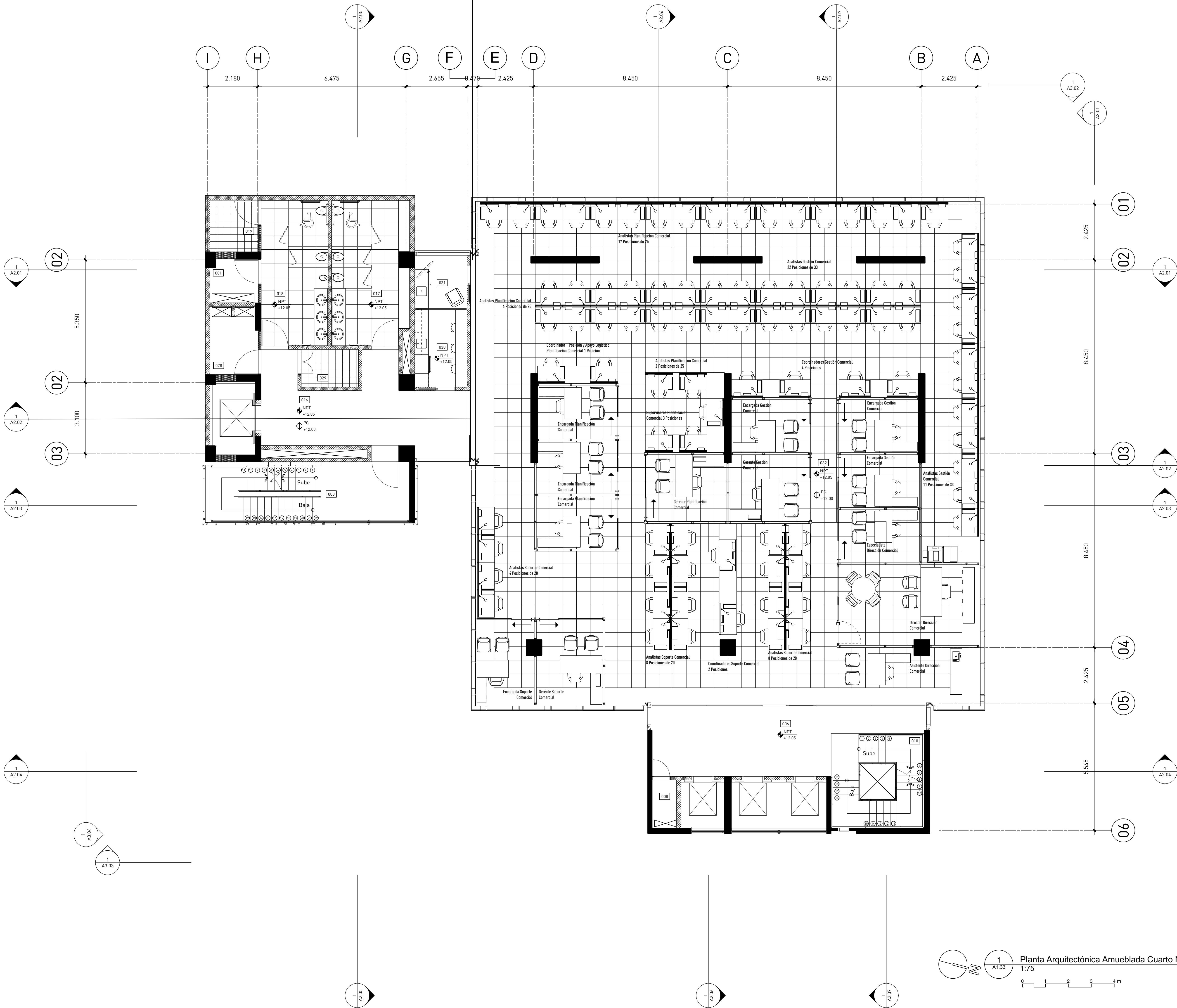
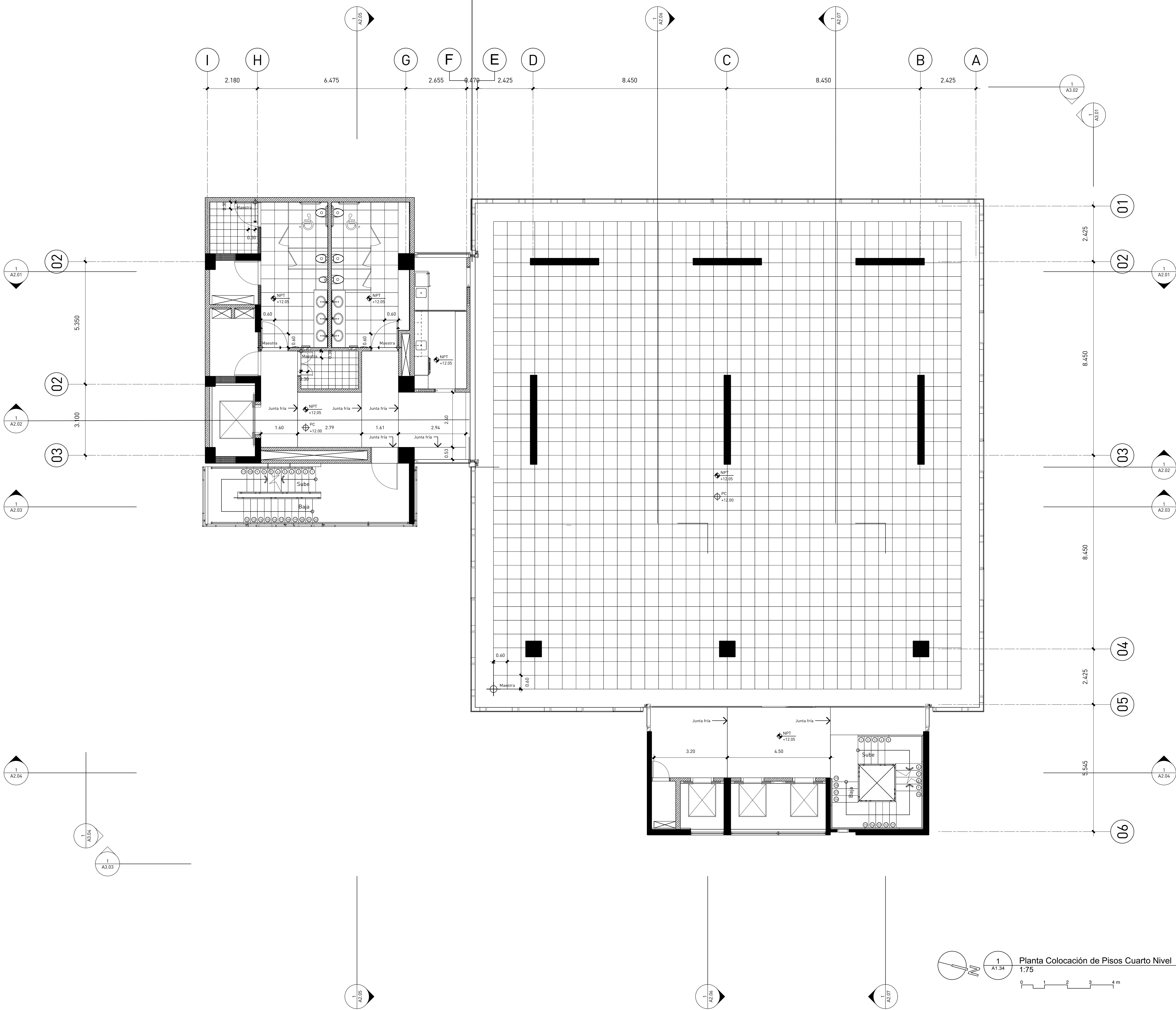

Planta Colocación de Pisos Cuarto Nivel
1:75
0 1 2 3 4 m



estudio caribe

C/ Armando Oscar Pacheco #135,
Urb. Fernández, DM, Santo Domingo, Rep. Dom.
T. 809.567.4364
www.estudiocaribe.net

Arquitectura
Rubén Hernández Fontana C-00000
Irina Angulo Luna C-00000

Arquitecto Responsable:
Desale Pratt Van der Linde C-18623

Firma autorizada:

Colaboradores:

Leopoldo Recio
María del Pilar Nuñez

Modelos BIM:

Rubén Hernández Fontana
María del Pilar Nuñez
Leopoldo Recio

Modelos de trabajo y Maquetismo:

Scarlett Zimmermann
Rubén Hernández Fontana

Documentación:
Irina Angulo / Scarlett Zimmermann

Consultores

IMESA Contratistas Eléctricos
Robinson Hernández C-11827

Geotécnica y Sondeos Srl
Robinson Hernández C-9754

B0G Ingeniería
Robinson Hernández C-7688
Fernando González

Firma autorizada

Heaven Construction
Robinson Hernández C-9495
Ing. Luis Romero

Firma autorizada

Taveras Ingeniería & Servicios Srl
Robinson Hernández C-32427
Ing. Rabet Montero

Firma autorizada

Ingeniería de Protección (Inprotec)
Control de Acceso y CCTV

Publicaciones

No. Fecha Notas

Propietario

Oficinas Institucionales
MinerD

Ministerio de Educación de
la República Dominicana
Av. Bolívar, Esq. Calle La
Vega, Gascue

Firma Autorizada

Planta Colocación de
Pisos Cuarto Nivel

ANOTACIONES:

Anotaciones 1
Anotaciones 2

1:75

ESCALA:

HOJA:

38

de

237

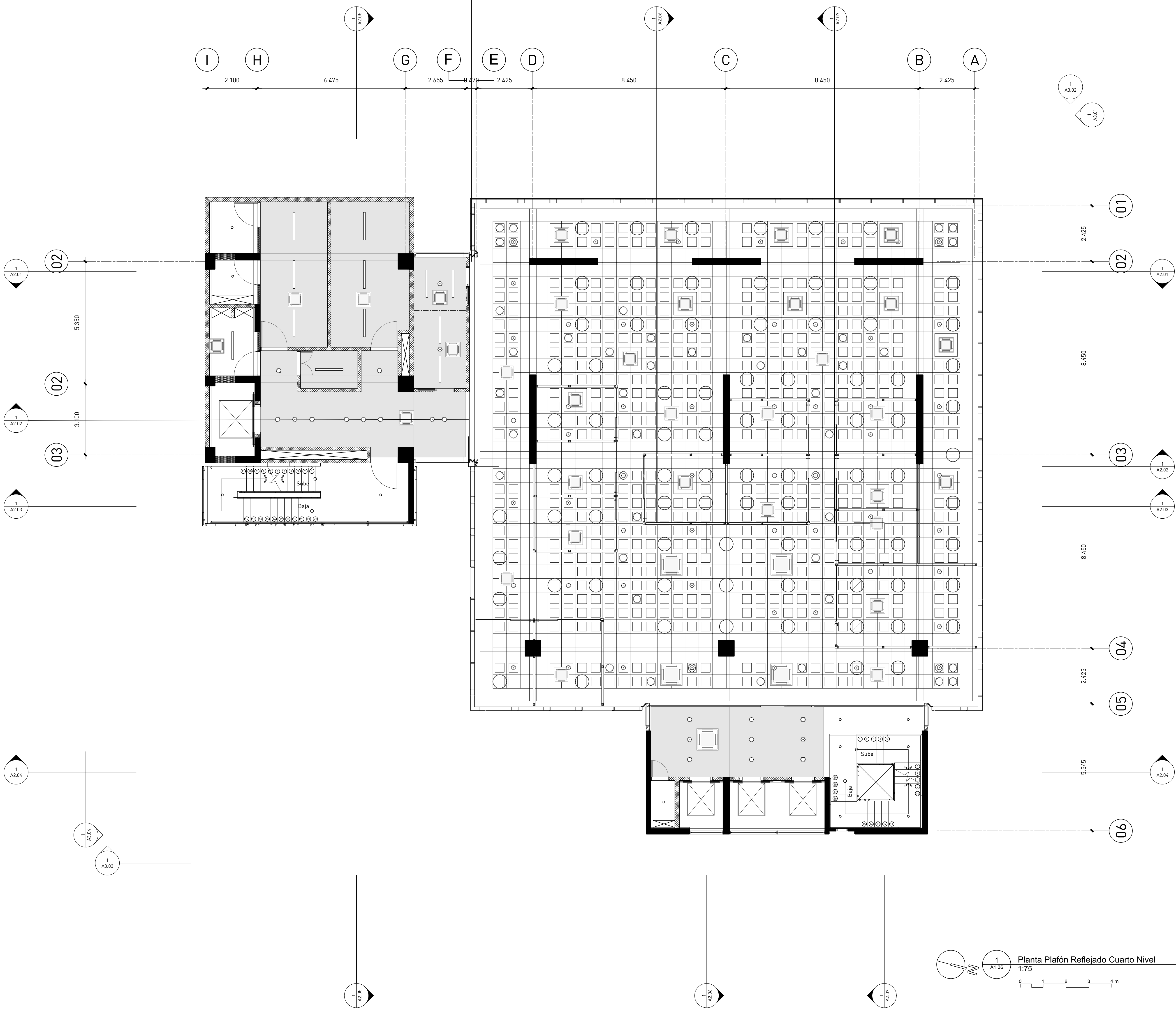



TABLA DE ESPACIOS	
Número	Espacio
001	Instalaciones Sanitarias
002	Instalaciones Eléctricas
003	Escalera de emergencias
004	Cuarto de Planta Eléctrica
005	Cuarto de Bombas
006	Vestibulo
007	Cuarto de choferos
008	Cuarto de A/C
009	Zona de archivo muerto
010	Escalera principal
011	Dpto. de mantenimiento
012	Dpto. de tecnología
013	Dpto. de seguridad
014	Baño dispensario médico
015	Dispensario médico
016	Pasillo
017	Baño de damas
018	Baño de caballeros
019	Janitor/ Depósito
020	Cafetería
021	Lobby
022	Módulo de info. y seguridad
023	Pago de cheques/ recepción de facturas
024	Depósito Refrigerado de Desechos Sólidos
025	Depósito Refrigerado desechos Oficina
026	Terraza Cafetería
027	Garita de parqueo
028	Cuarto de servidores
029	Cuarto de conserjería
030	Kitchenette
031	Estación de lactancia
032	Área de Oficinas
033	Cuarto paneles solares
034	Terraza nivel de cubierta
035	Acceso a escalilla módulo principal
036	Acceso a escalilla módulo de servicios
037	Oficina de Libre Acceso a la Información
038	Cuarto Bombas Contraincendios
039	Cisterna
040	Séptico



estudio caribe

C/ Armando Oscar Pacheco #135.
Urb. Fernández, DM, Santo Domingo, Rep. Dom.
T. 809.567.4364
www.estudiocaribe.net

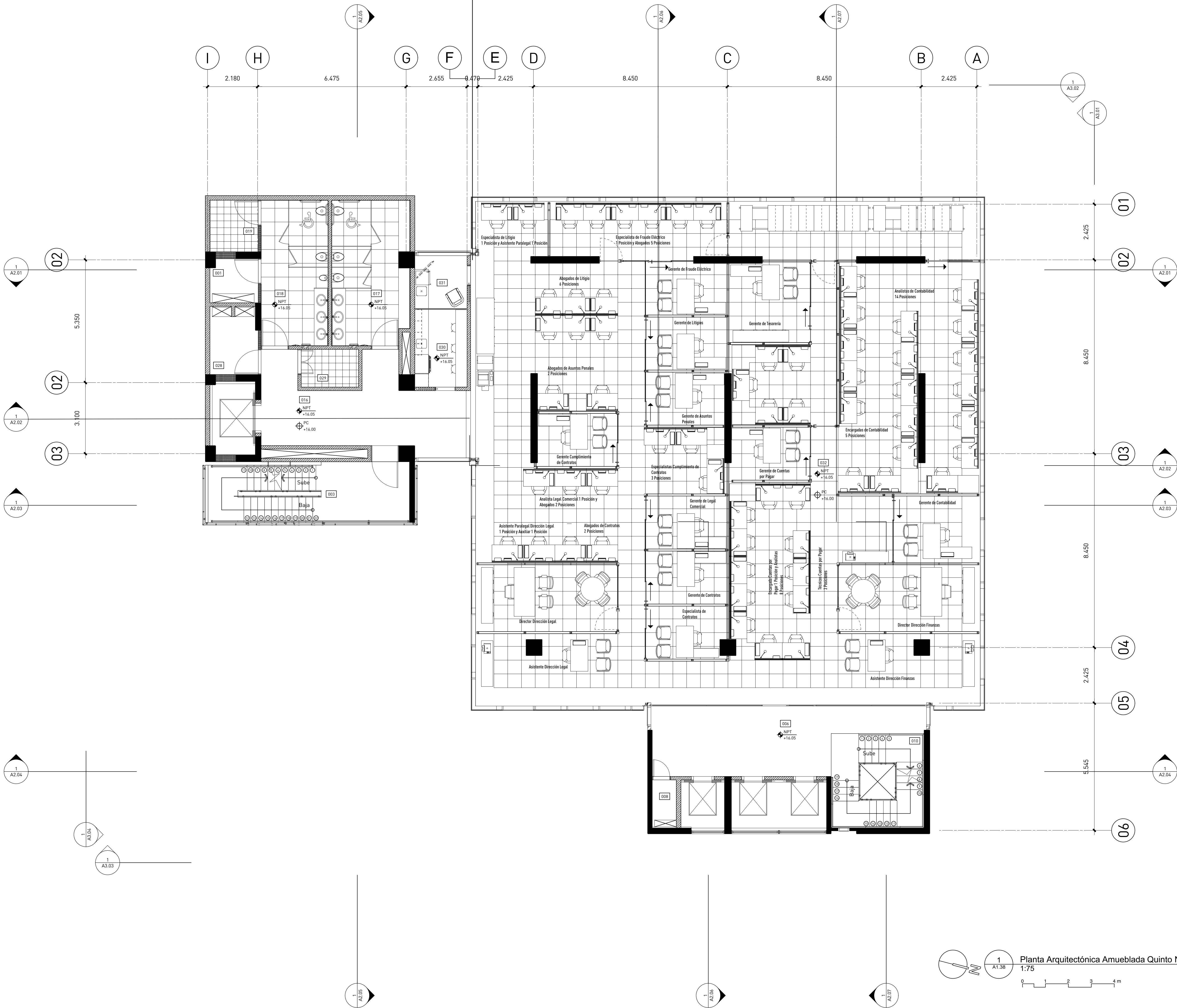
Arquitectura
Rubén Hernández Fontana C-00000
Irina Angulo Luna C-00000

Arquitecto Responsable:
Desale Pratt Van der Linde C-18623

Firma autorizada:

Colaboradores:
Leopoldo Recio
María del Pilar Nuñez

Modelos BIM:
Rubén Hernández Fontana
María del Pilar Nuñez
Leopoldo Recio

Modelos de trabajo y Maquetismo:
Scarlett Zimmermann
Rubén Hernández Fontana

Documentación:
Irina Angulo / Scarlett Zimmermann

Consultores
IMESA Contratistas Eléctricos
Barrera de Ana Hernández
Robinson Hernández C-11827

Geotécnica y Sondeos Srl
Escuela de Ingeniería y Geología
Ing. Rafael Pérez Pérez C-9754

B0G Ingeniería
Grupo de Estudios
Fernando González C-7688

Firma autorizada

Heaven Construction
Barrera de Estudios
Ing. Luis Romero C-9495

Firma autorizada

Taveras Ingeniería & Servicios Srl
Barrera de Estudios y Geología
Ing. Rabet Montero C-32427

Firma autorizada

Ingeniería de Protección (Inprotec)
Control de Acceso y CCTV

Publicaciones
No. Fecha Notas

Prnrietarín

Oficinas Institucionales
MinerD

Ministerio de Educación de
la República Dominicana
Av.Bolívar, Esq. Calle La
Vega, Gascue

Firma Autorizada

Planta Arquitectónica
Amueblada Quinto Nivel

ANOTACIONES:
Anotaciones 1
Anotaciones 2
www.estudiocaribe.net

ESCALA: **HOJA:** **42**
1:75 **A1.38** **de**
237

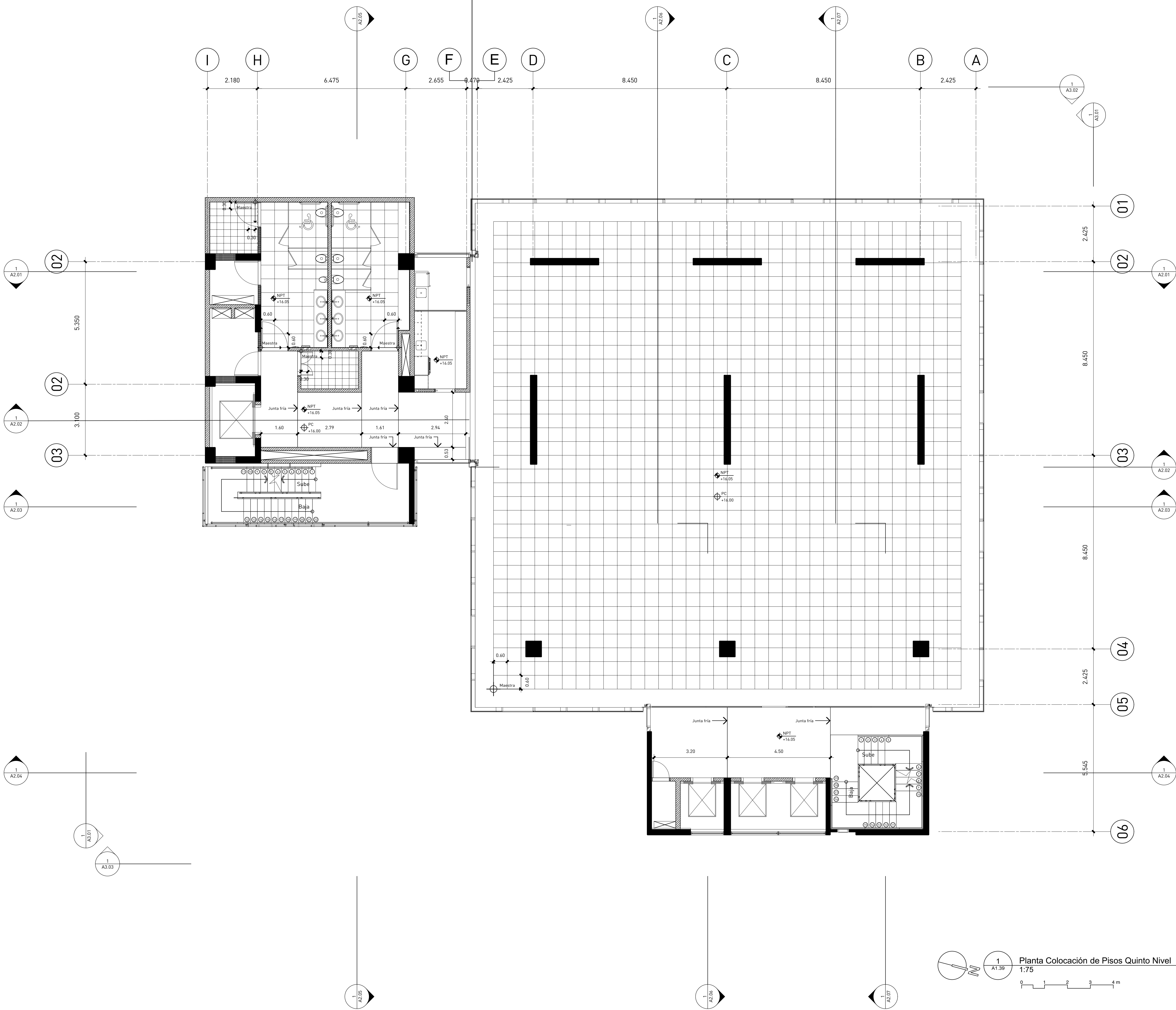

Planta Colocación de Pisos Quinto Nivel
1:75
0 1 2 3 4 m



estudio caribe

C/ Armando Oscar Pacheco #135,
U.S. Fernández, DM, Santo Domingo, Rep. Dom.
T. 809.567.4364
www.estudiocaribe.net

Arquitectura
Rubén Hernández Fontana C-00000
Irina Angulo Luna C-00000

Arquitecto Responsable:
Desale Pratt Van der Linde C-18623

Firma autorizada:

Colaboradores:

Leopoldo Recio
María del Pilar Nuñez

Modelos BIM:

Rubén Hernández Fontana
María del Pilar Nuñez
Leopoldo Recio

Modelos de trabajo y Maquetismo:

Scarlett Zimmermann
Rubén Hernández Fontana

Documentación:
Irina Angulo / Scarlett Zimmermann

Consultores

IMESA Contratistas Eléctricos
Sistema de Aire Acondicionado
Robinson Hernández C-11827

Geotécnica y Sondeos S.R.L.
Estudio Geotécnico y Sondeos
Ing. Rafael Pérez Pérez C-9754

B0G Ingeniería
Diseño de Estructuras
Fernando González C-7688

Firma autorizada

Heaven Construction
Diseño Eléctrico y Mecánico
Ing. Luis Romero C-9495

Firma autorizada

Taveras Ingeniería & Servicios S.R.L.
Diseño Arquitectónico y Construcción
Ing. Rabet Montero C-32427

Firma autorizada

Ingeniería de Protección (Inprotec)
Control de Ruido y VIB

Publicaciones

No. Fecha Notas

Propietario

Oficinas Institucionales
Minerd

Ministerio de Educación de
la República Dominicana
Av. Bolívar, Esq. Calle La
Vega, Gascue

Firma Autorizada

Planta Colocación de
Pisos Quinto Nivel

ANOTACIONES:

Anotaciones 1
Anotaciones 2

1:75

ESCALA:

1:75

HOJA:

A1.39

43

de

237



Arquitectura	
Rubén Hernández Fontana	C-00000
Irina Angulo Luna	C-00000

 firma autorizada:

Modelos Bim:
Rubén Hernández Fontana
María del Pilar Nuñez
Leopoldo Recio

Documentación:
Irina Angulo / Scarlet Zimmermann

Geotécnica y Sondeos Srl
Estudios Geotécnicos y de Suelos

 firma autorizada

 firma autorizada

 firma autorizada

Publicaciones		
No.	Fecha	Notas

Proprietario

**Oficinas Institucionales
Minerd**

Firma Autorizada

Planta Arquitectónica de Particiones Quinto Nivel

ANOTACIONES:
Anotaciones 1
Anotaciones 2
191608-Mod-Publicación 1.000

ESCALA:	HOJA:	44 de 237
1:75	A1.40	

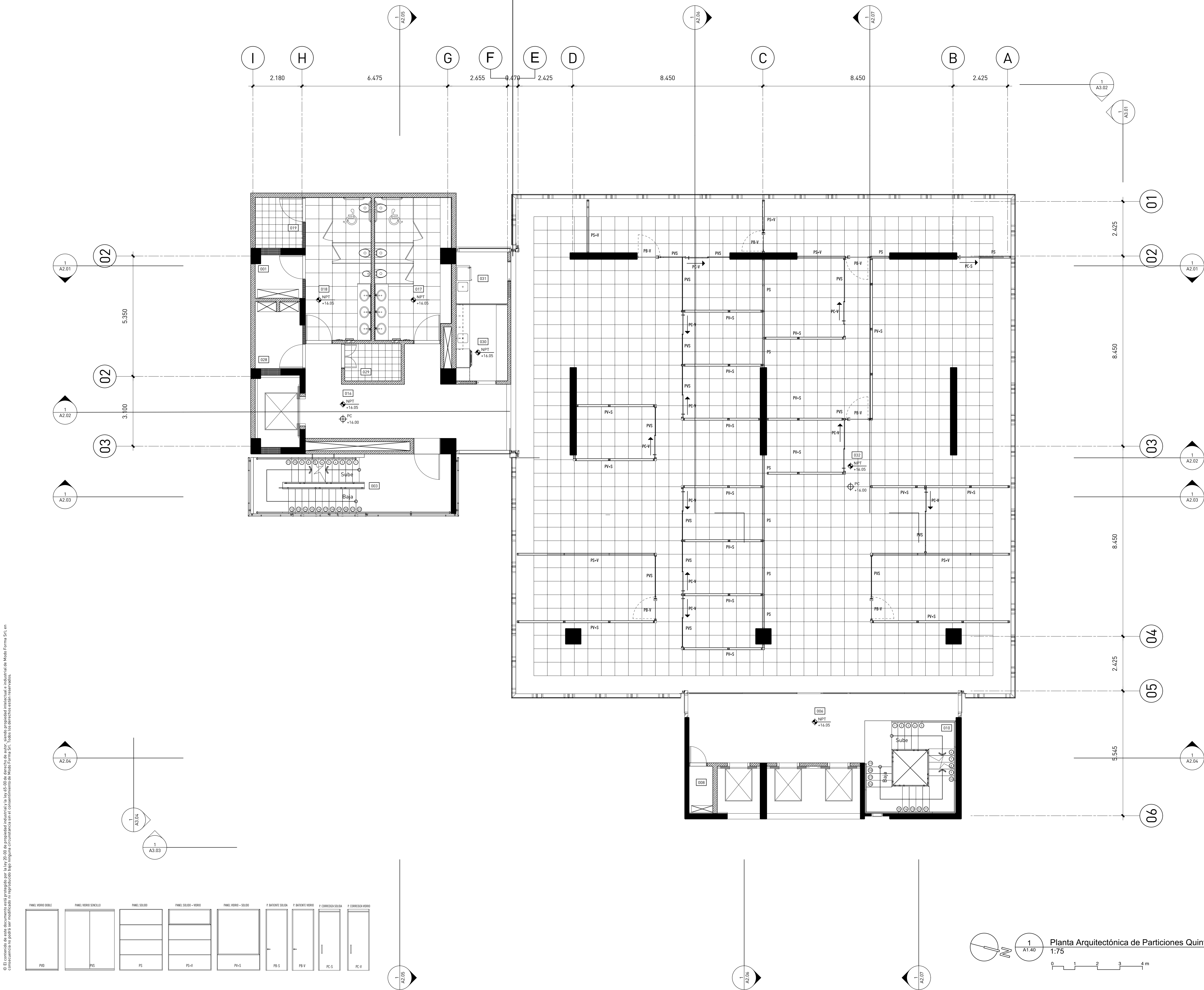

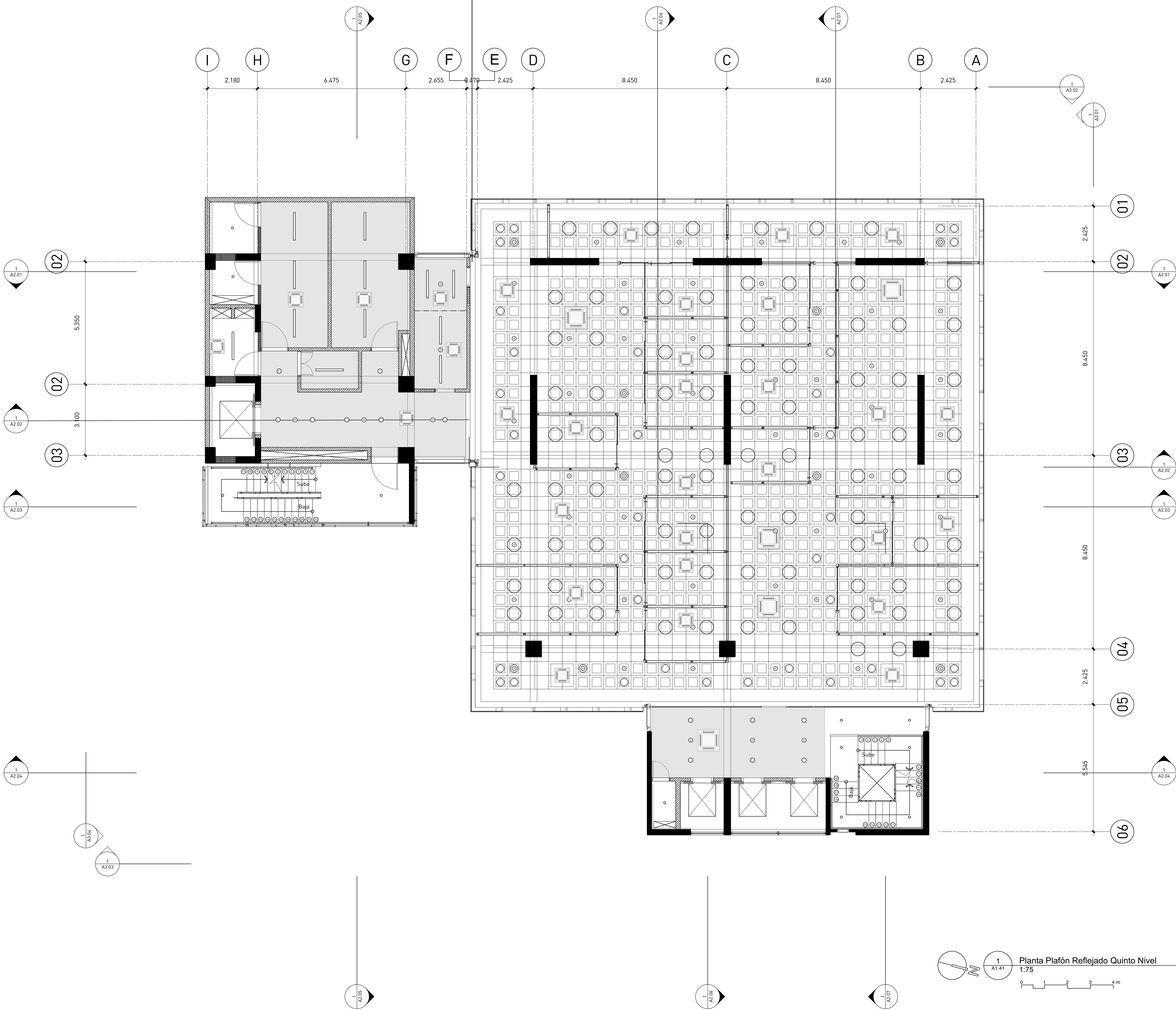

Planta Plafón Reflejado Quinto Nivel
1:75
0 1 2 3 4 m



Arquitectura	
Rubén Hernández Fontana	C-00000
Irina Angulo Luna	C-00000

Colaboradores:
Leopoldo Recio
María del Pilar Nuñez

Modelos Bim:
Rubén Hernández Fontana
María del Pilar Nuñez
Leopoldo Recio

Modelos de trabajo y Maquetismo:
Scarlet Zimmermann
Rubén Hernández Fontana

Consultores
IMESA Contratistas Eléctricos
Sistema de Aire Acondicionado
Robinson Henríquez C-11827

Geotécnica y Sondeos Srl
Estudios Geotécnicos y de Suelos
Ing. Rafael Pérez Pérez C-9754

BOG Ingeniería
División de Estructuras
Fernando González C-7688

firma autorizada
 Heaven Construction
 Diseño Eléctrico y Mecánico
 Ing. Luis Romero

firma autorizada

Taveras Ingeniería & Servicios Srl
Oficina Hidrosanitaria y de Drenaje Pluvial
Ing. Rabel Montero

C-32427

firma autorizada

Ingeniería de Protección (Inprotec)
Controles de Acceso y CCTV

Publicaciones		
No.	Fecha	Notas

TABLA DE ESPACIOS	
Número	Espacio
001	Instalaciones Sanitarias
002	Instalaciones Eléctricas
003	Escalera de emergencias
004	Cuarto de la limpieza
005	Cuarto de Bombas
006	Vestibulo
007	Cuarto de choferes
008	Cuarto de A/C
009	Zona de furo muerto
010	Escalera principal
011	Opto. de mantenimiento
012	Dpto. de tecnología
013	Dpto. de seguridad
014	Baño dispensario médico
015	Dispensario médico
016	Pasillo
017	Baño de damas
018	Baño de caballeros
019	Janitor/ Depósito
020	Cafeteria
021	Lobby
022	Módulo de info. y seguridad
023	Pago de cheques/ recepción de facturas
024	Depósito Refrigerado de Desechos Sólidos
025	Depósito Refrig. de desechos Orgánicos
026	Terraza Cafeteria
027	Garita de parqueo
028	Cuarto de Servidores
029	Cuarto de consjería
030	Kitchenette
031	Estacion de lactancia
032	Área de Almacenamiento
033	Cuarto paneles solares
034	Terraz nivel de cubierta
035	Acceso a escolita módulo principal
036	Acceso a escolita módulo de servicios
037	Oficina de Libre Acceso a la Información
038	Cuarto Bombas Contraincendios
039	Comedor
040	Séptico

Prnpiatarin

**Oficinas Institucionales
Minerd**

Ministerio de Educación
la República Dominicana
Av.Bolivar, Esq. Calle La
Vega, Gascue

Firma Autorizada

Planta Arquitectónica Dimensionada Sexto Nivel

ANOTACIONES:
Anotaciones 1
Anotaciones 2
190808-Mag-Publicación 1 vez

ESCALA:	HOJA:	46 de 237
1:75	A1.42	





TABLA DE ESPACIOS	
Número	Espacio
001	Instalaciones Sanitarias
002	Instalaciones Eléctricas
003	Escalera de emergencias
004	Cuarto de Planta Eléctrica
005	Cuarto de Bombas
006	Vestíbulo
007	Cuarto de choferos
008	Cuarto de A/C
009	Zona de archivo muerto
010	Escalera principal
011	Dpto. de mantenimiento
012	Dpto. de tecnología
013	Dpto. de seguridad
014	Baño dispensario médico
015	Dispensario médico
016	Pasillo
017	Baño de damas
018	Baño de caballeros
019	Janitor/ Depósito
020	Cafetería
021	Lobby
022	Módulo de info. y seguridad
023	Pago de cheques/ recepción de facturas
024	Depósito Refrigerado de Desechos Sólidos
025	Depósito Refrigerado de Desechos Sólidos
026	Terraza Cafetería
027	Garita de parqueo
028	Cuarto de servidores
029	Cuarto de conserjería
030	Kitchenette
031	Estación de lactancia
032	Área de Oficinas
033	Cuarto paneles solares
034	Terraza nivel de cubierta
035	Acceso a escalilla módulo principal
036	Acceso a escalilla módulo de servicios
037	Oficina de Libre Acceso a la Información
038	Cuarto Bombas Contraincendios
039	Cisterna
040	Séptico

Planta Arquitectónica Amueblada Sexto Nivel

1:75

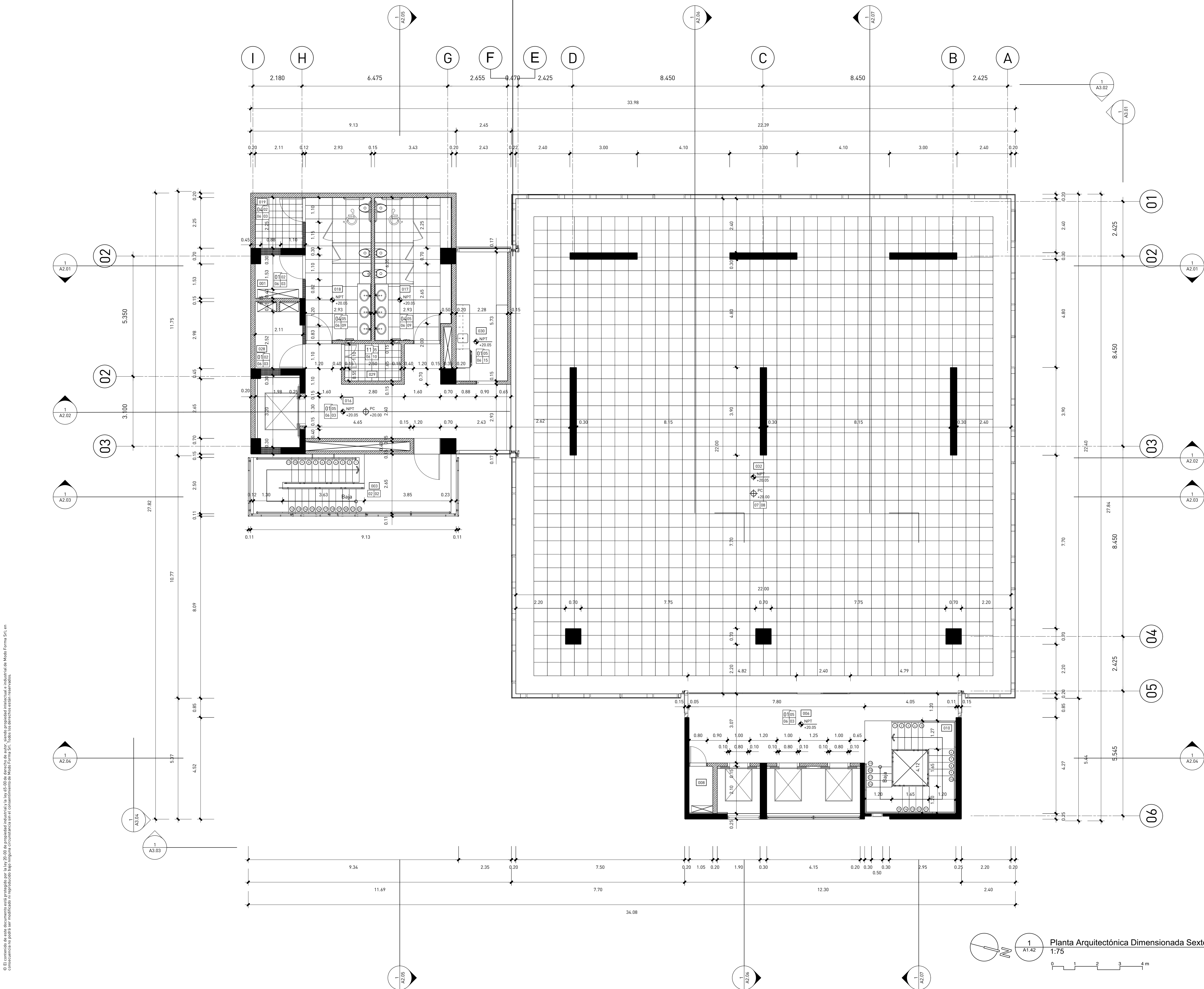
0 1 2 3 4 m



estudio caribe

C/ Armando Oscar Pacheco #105.
Urb. Fernández, DM, Santo Domingo, Rep. Dom.
T. 809.567.4364
www.estudiocaribe.net

Arquitectura
Rubén Hernández Fontana C-00000
Irina Angulo Luna C-00000

Arquitecto Responsable:
Desale Pratt Van der Linde C-18623

Firma autorizada:

Colaboradores:
Leopoldo Recio
María del Pilar Nuñez

Modelos BIM:
Rubén Hernández Fontana
María del Pilar Nuñez
Leopoldo Recio

Modelos de trabajo y Maquetismo:
Scarlett Zimmermann
Rubén Hernández Fontana

Documentación:
Irina Angulo / Scarlett Zimmermann

Consultores
IMESA Contratistas Eléctricos
Barrera de Ana Hernández
Robinson Hernández C-11827

Geotécnica y Sondeos Srl
Escuela Industrial y Profesional
Ing. Rafael Pérez Pérez C-9754

B0G Ingeniería
Bureau de Estudios
Fernando González C-7688

Firma autorizada:

Heaven Construction
Bureau de Estudios
Ing. Luis Romero C-9495

Firma autorizada:

Taveras Ingeniería & Servicios Srl
Bureau de Estudios y Diseño Técnico
Ing. Rabel Montero C-32427

Firma autorizada:

Ingeniería de Protección (Inprotec)
Control de Acceso y CCTV

Publicaciones
No. Fecha Notas

Prnrietarín

Oficinas Institucionales
MinerD

Ministerio de Educación de
la República Dominicana
Av.Bolívar, Esq. Calle La
Vega, Gascue

Firma Autorizada

Planta Arquitectónica
Amueblada Sexto Nivel

ANOTACIONES:
Anotaciones 1
Anotaciones 2
1:75
ESCALA:
1:75
HOJA:
A1.43
47
de
237

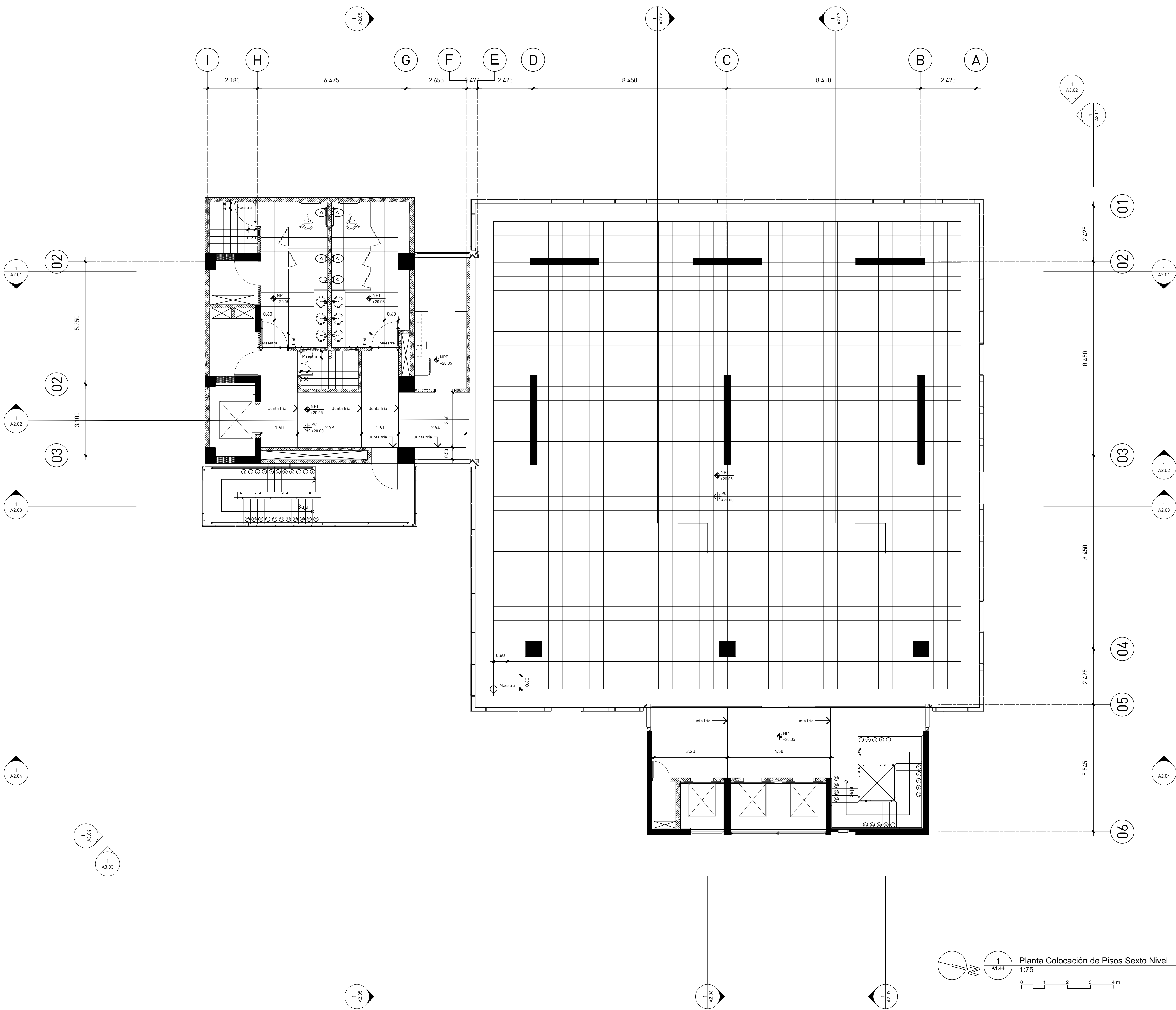

Planta Colocación de Pisos Sexto Nivel
1:75
0 1 2 3 4 m



estudio caribe

C/ Armando Oscar Pacheco #135,
Urb. Fernández, DM, Santo Domingo, Rep. Dom.
T. 809.567.4364
www.estudiocaribe.net

Arquitectura
Rubén Hernández Fontana C-00000
Irina Angulo Luna C-00000

Arquitecto Responsable:
Dorisak Pratt Van der Linde C-18623

Firma autorizada:

Colaboradores:

Leopoldo Recio
María del Pilar Nuñez

Modelos BIM:

Rubén Hernández Fontana
María del Pilar Nuñez
Leopoldo Recio

Modelos de trabajo y Maquetismo:

Scarlett Zimmermann
Rubén Hernández Fontana

Documentación:
Irina Angulo / Scarlett Zimmermann

Consultores

IMESA Contratistas Eléctricos
Robinson Hernández C-11827

Geotécnica y Sondeos Srl
Instituto Tecnológico y de Estudios
Ing. Rafael Pérez Pérez C-9754

B06 Ingeniería
Grupo de Estudios
Fernando González C-7688

Firma autorizada

Heaven Construction
Grupo Eléctrico y Mecánico
Ing. Luis Romero C-9495

Firma autorizada

Taveras Ingeniería & Servicios Srl
Grupo de Ingeniería y Construcción
Ing. Rabet Montero C-32427

Firma autorizada

Ingeniería de Protección (Inprotec)
Control de Riesgo y CTR

Publicaciones

No. Fecha Notas

Proprietario

Oficinas Institucionales
MinerD

Ministerio de Educación de
la República Dominicana
Av. Bolívar, Esq. Calle La
Vega, Gascue

Firma Autorizada

**Planta Colocación de
Pisos Sexto Nivel**

ANOTACIONES:

Anotaciones 1

Anotaciones 2

10000 Pisos Publicación 10000

ESCALA:

1:75

HOJA:

A1.44

48

de

237



C/ Armando Oscar Pacheco #12B.
Urb. Fernández. DN. Santo Domingo. Rep. Dom.
t. 809.567.4364
www.estudiocaribe.net

Arquitectura
Rubén Hernández Fontana C-00000
Irina Angulo Luna C-00000

Arquitecta Responsable:
Devaki Pratt Van der Linde C-18623

firma autorizada:

Colaboradores:
Leopoldo Recio
María del Pilar Nuñez

Modelos Bim:
Rubén Hernández Fontana
María del Pilar Nuñez
Leopoldo Recio

Modelos de trabajo y Maquetismo:
Scarlet Zimmermann
Rubén Hernández Fontana

Documentación:
Irina Angulo / Scarlet Zimmermann

Consultores
IMESA Contratistas Eléctricos
Sistema de Aire Acondicionado
Robinson Henríquez C-11827

Geotécnica y Sondeos Srl
Estudios Geotécnicos y de Suelos
Ing. Rafael Pérez Pérez C-9754

BOG Ingeniería
Diseño de Estructuras
Fernando González C-7688

 firma autorizada

Heaven Construction
Diseño Eléctrico y Mecánico
Ing. Luis Romero C-9495

firma autorizada

Taveras Ingeniería & Servicios Srl
 Diseño Hidrosanitario y de Drenaje Pluvial
 Ing. Rabel Montero C-32427

 firma autorizada

Ingeniería de Protección (Inprotec)
Controles de Acceso y CCTV

Publicaciones		
No.	Fecha	Notas

TABLA DE ESPACIOS	
Número	Espacio
001	Instalaciones Sanitarias
002	Instalaciones Eléctricas
003	Cuarto de Emergencias
004	Cuarto de la Escalera
005	Cuarto de Bombas
006	Vestibulo
007	Cuarto de choleros
008	Cuarto de A/C
009	Zona de ingreso muerto
010	Escalera principal
011	Dpto. de mantenimiento
012	Dpto. de tecnología
013	Dpto. de seguridad
014	Baño dispensario médico
015	Dispensario médico
016	Pasillo
017	Baño de damas
018	Baño de caballeros
019	Janitor/Deposito
020	Cafetería
021	Lobby
022	Módulo de info. y seguridad
023	Pago de cheques/ recepción de facturas
024	Deposito Refrigerador de Desechos Sólidos
025	Deposito Refrigr. de Desechos Líquidos
026	Terraza Cafetería
027	Garita de parqueo
028	Cuarto de servidores
029	Cuarto de consjería
030	Kitchenette
031	Estación de lactancia
032	Área de oficinas
033	Cuarto paneles solares
034	Terraza nivel de cubierta
035	Acesso a escalilla módulo principal
036	Acesso a escalilla módulo de servicios
037	Oficina de Libre Acceso a la Información
038	Cuarto Bombas Contra incendios
039	Cisterna
040	Séptico

Prnriiprtarin

**Oficinas Institucionales
Minerd**

Ministerio de Educación
la República Dominicana
Av.Bolívar, Esq. Calle La
Vega, Gascue

Firma Autorizada

Planta Arquitectónica de Particiones Sexto Nivel

ANOTACIONES:
Anotaciones 1
Anotaciones 2

ESCALA:	HOJA:	49 de 237
1:75	A1.45	

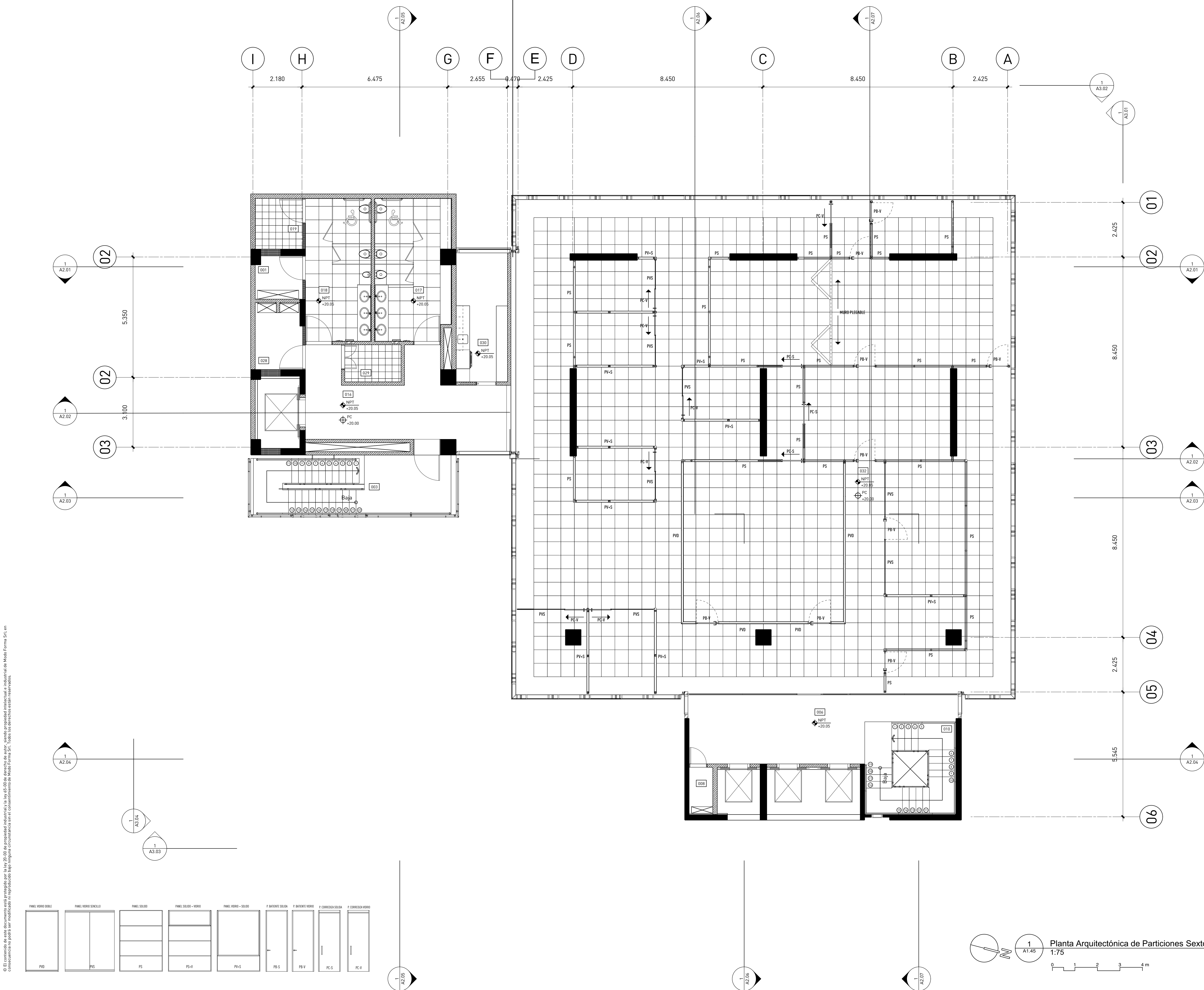

© El contenido de este documento está protegido por la ley 20.00 de propiedad intelectual e industrial de Modo Forma S.R.L en consecuencia no podrá ser modificado ni reproducido bajo ninguna circunstancia sin el consentimiento de Modo Forma S.R.L. Todos los derechos están reservados.

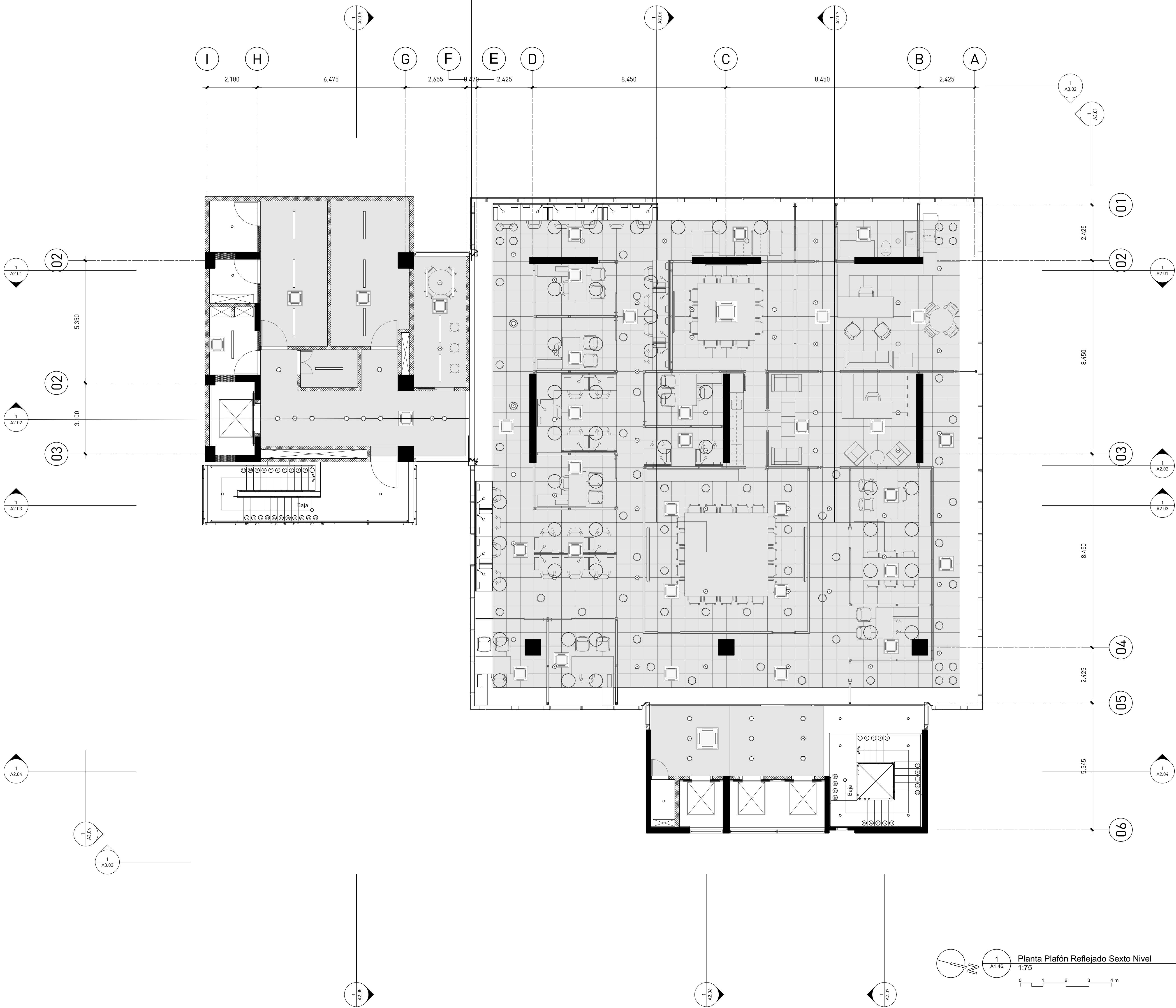

estudio caribe

C/ Armando Oscar Pacheco #135,
Urb. Fernández, 2da. Sección, Santo Domingo, Rep. Dom.
T. 809 567 4364
www.estudiocaribe.net

Arquitectura
Rubén Hernández Fontana C-00000
Irina Angulo Luna C-00000

Arquitecto Responsable:
Dorisak Pratt Van der Linde C-18623

Firma autorizada:

Colaboradores:
Leopoldo Recio
María del Pilar Nuñez

Modelos BIM:
Rubén Hernández Fontana
María del Pilar Nuñez
Leopoldo Recio

Modelos de trabajo y Maquetismo:
Scarlett Zimmermann
Rubén Hernández Fontana

Documentación:
Irina Angulo / Scarlett Zimmermann

Consultores
IMESA Contratistas Eléctricos
Sistema de Aire Acondicionado
Robinson Hernández C-11827

Geotécnica y Sondeos S.R.L.
Estudio Geotécnico y Sondeos
Ing. Rafael Pérez Pérez C-9754

B06 Ingeniería
Grupo de Estructuras
Fernando González C-7688

Firma autorizada

Heaven Construction
Grupo Eléctrico y Mecánico
Ing. Luis Romero C-9495

Firma autorizada

Taveras Ingeniería & Servicios S.R.L.
Grupo de Estructuras y Sondeos
Ing. Rabel Montero C-32427

Firma autorizada

Ingeniería de Protección (Inprotec)
Control de Asesoría y COT

Publicaciones
No. Fecha Notas

Proprietario

**Oficinas Institucionales
MinerD**

**Ministerio de Educación de
la República Dominicana
Av. Bolívar, Esq. Calle La
Vega, Gascue**

Firma Autorizada

**Planta Plafón Reflejado
Sexto Nivel**

ANOTACIONES:
Anotaciones 1
Anotaciones 2
www.estudiocaribe.net

ESCALA: **HOJA:** **50**
1:75 A1.46 de
237

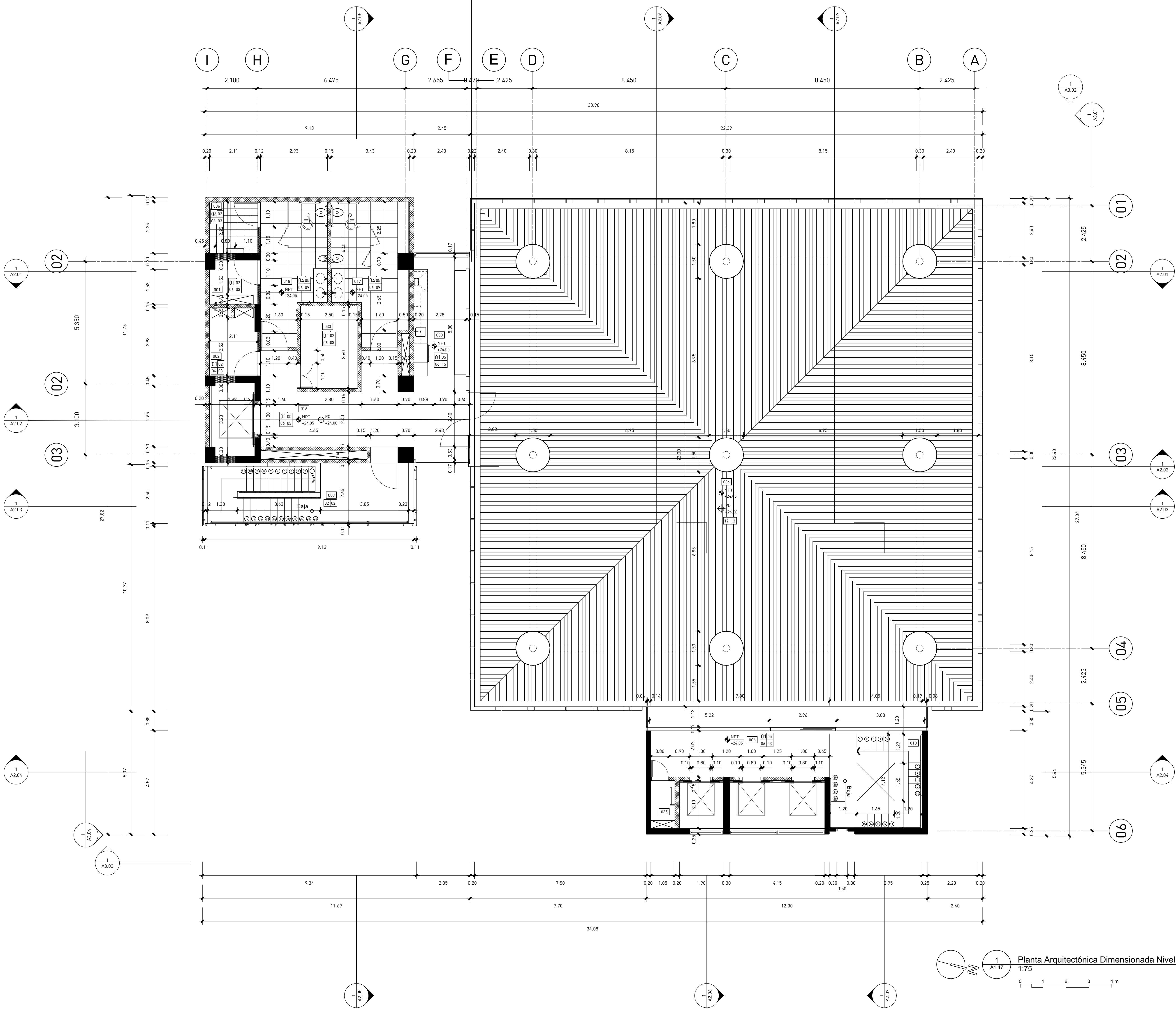

Planta Arquitectónica Dimensionada Nivel de Azotea
1:75

Tabla de Acabados

- Cemento pulido terminado con helicóptero
- Hormigón visto
- Paquete de arena fina, cemento portland, cal muerta, terminado con 2 manos de pintura acrílica
- Porcelanato de alto tránsito
- Plafón de densglass con marco de metal (separación max 24")
- Zócalo recedido
- Piso técnico 60cm x 60cm con paneles acabados en alfombra
- Techo Waffle en hormigón
- Revestimiento de cerámica
- Revestimiento de cerámica blanca
- Cerámica blanca
- Deck de madera según diseño
- Cubierta de madera
- Recubrimiento con aislante acústico
- Estuco acrílico
- Mármol

TABLA DE ESPACIOS	
Número	Espacio
001	Instalaciones Sanitarias
002	Instalaciones Eléctricas
003	Escalera de emergencias
004	Cuarto de Planta Eléctrica
005	Cuarto de Bombas
006	Vestíbulo
007	Cuarto de choferos
008	Cuarto de A/C
009	Zona de archivo muerto
010	Escalera principal
011	Dpto. de mantenimiento
012	Dpto. de tecnología
013	Dpto. de seguridad
014	Baño dispensario médico
015	Dispensario médico
016	Pasillo
017	Baño de damas
018	Baño de caballeros
019	Janitor/ Depósito
020	Cafetería
021	Lobby
022	Módulo de info. y seguridad
023	Pago de cheques/ recepción de facturas
024	Depósito Refrigerado de Desechos Sólidos
025	Depósito Refrigerado desechos Oficina
026	Terraza Cafetería
027	Garita de parqueo
028	Cuarto de servidores
029	Cuarto de conservación
030	Kitchenette
031	Estación de lactancia
032	Área de Oficinas
033	Cuarto paneles solares
034	Terraza nivel de cubierta
035	Acceso a escalilla módulo principal
036	Acceso a escalilla módulo de servicios
037	Oficina de Libre Acceso a la información
038	Cuarto Bombas Contraincendios
039	Cisterna
040	Séptico



estudio caribe

C/ Armando Oscar Pacheco #135.
Urb. Fernández, DM, Santo Domingo, Rep. Dom.
T. 809.567.4364
www.estudiocaribe.net

Arquitectura
Rubén Hernández Fontana C-00000
Irina Angulo Luna C-00000

Arquitecto Responsable:
Desale Pratt Van der Linde C-18623

Firma autorizada:

Colaboradores:
Leopoldo Recio
María del Pilar Nuñez

Modelos BIM:
Rubén Hernández Fontana
María del Pilar Nuñez
Leopoldo Recio

Modelos de trabajo y Maquetismo:
Scarlett Zimmermann
Rubén Hernández Fontana

Documentación:
Irina Angulo / Scarlett Zimmermann

Consultores
IMESA Contratistas Eléctricos
Sistema de Auto-Monitoreo
Robinson Hernández C-11827

Geotécnica y Sondeos Srl
Luis Rodríguez y Asociados
Ing. Rafael Pérez Pérez C-9754

B0G Ingeniería
Doble de Estudios
Fernando González C-7688

Firma autorizada

Heaven Construction
Beto Echeverri / Heavens
Ing. Luis Romero C-9495

Firma autorizada

Taveras Ingeniería & Servicios Srl
Doble de Estudios y de Ingeniería
Ing. Rabet Montero C-32427

Firma autorizada

Ingeniería de Protección (Inprotec)
Control de Acceso y CCTV

Publicaciones
No. Fecha Notas

Proprietario

Oficinas Institucionales
MinerD

Ministerio de Educación de la República Dominicana
Av. Bolívar, Esq. Calle La Vega, Gascue

Firma Autorizada

Planta Arquitectónica
Dimensionada Nivel de Azotea

ANOTACIONES:
Anotaciones 1
Anotaciones 2
www.estudiocaribe.net

ESCALA: 1:75
HOJA: A1.47
51 de 237



TABLA DE ESPACIOS	
Número	Espacio
001	Instalaciones Sanitarias
002	Instalaciones Eléctricas
003	Escalera de emergencias
004	Cuarto de Planta Eléctrica
005	Cuarto de Bombas
006	Vestíbulo
007	Cuarto de choferos
008	Cuarto de A/C
009	Zona de archivo muerto
010	Escalera principal
011	Dpto. de mantenimiento
012	Dpto. de tecnología
013	Dpto. de seguridad
014	Baño dispensario médico
015	Dispensario médico
016	Pasillo
017	Baño de damas
018	Baño de caballeros
019	Janitor/ Depósito
020	Cafetería
021	Lobby
022	Módulo de info. y seguridad
023	Pago de cheques/ recepción de facturas
024	Depósito Refrigerado de Desechos Sólidos
025	Depósito Refrigerado de Desechos Líquidos
026	Terraza Cafetería
027	Garita de parqueo
028	Cuarto de servidores
029	Cuarto de conserjería
030	Kitchenette
031	Estación de lactancia
032	Área de Oficinas
033	Cuarto paneles solares
034	Terraza nivel de cubierta
035	Acceso a escalilla módulo principal
036	Acceso a escalilla módulo de servicios
037	Oficina de Libre Acceso a la Información
038	Cuarto Bombas Contraincendios
039	Cisterna
040	Séptico





Planta Plafón Reflejado Nivel de Azotea
1:75
0 1 2 3 4 m

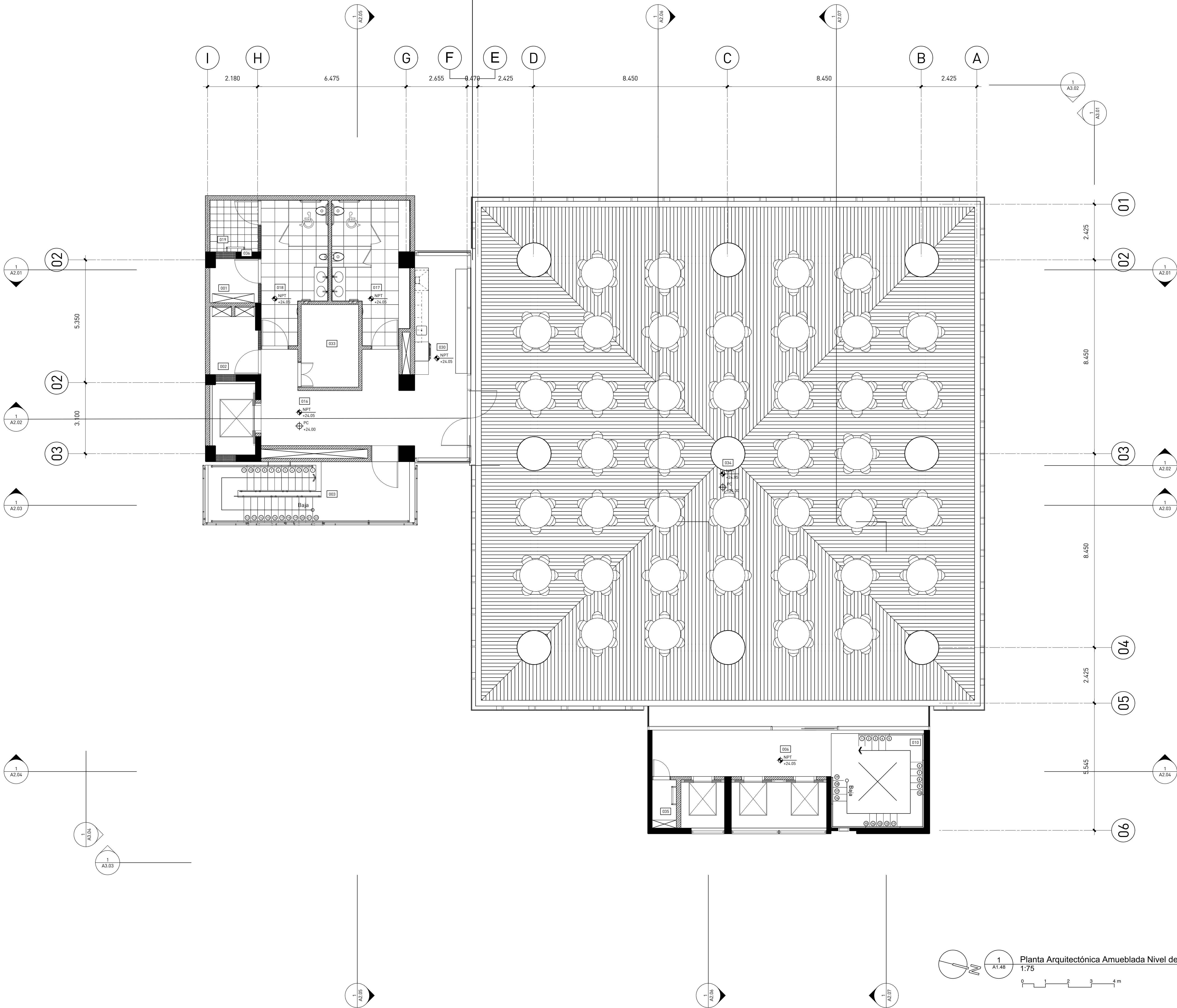
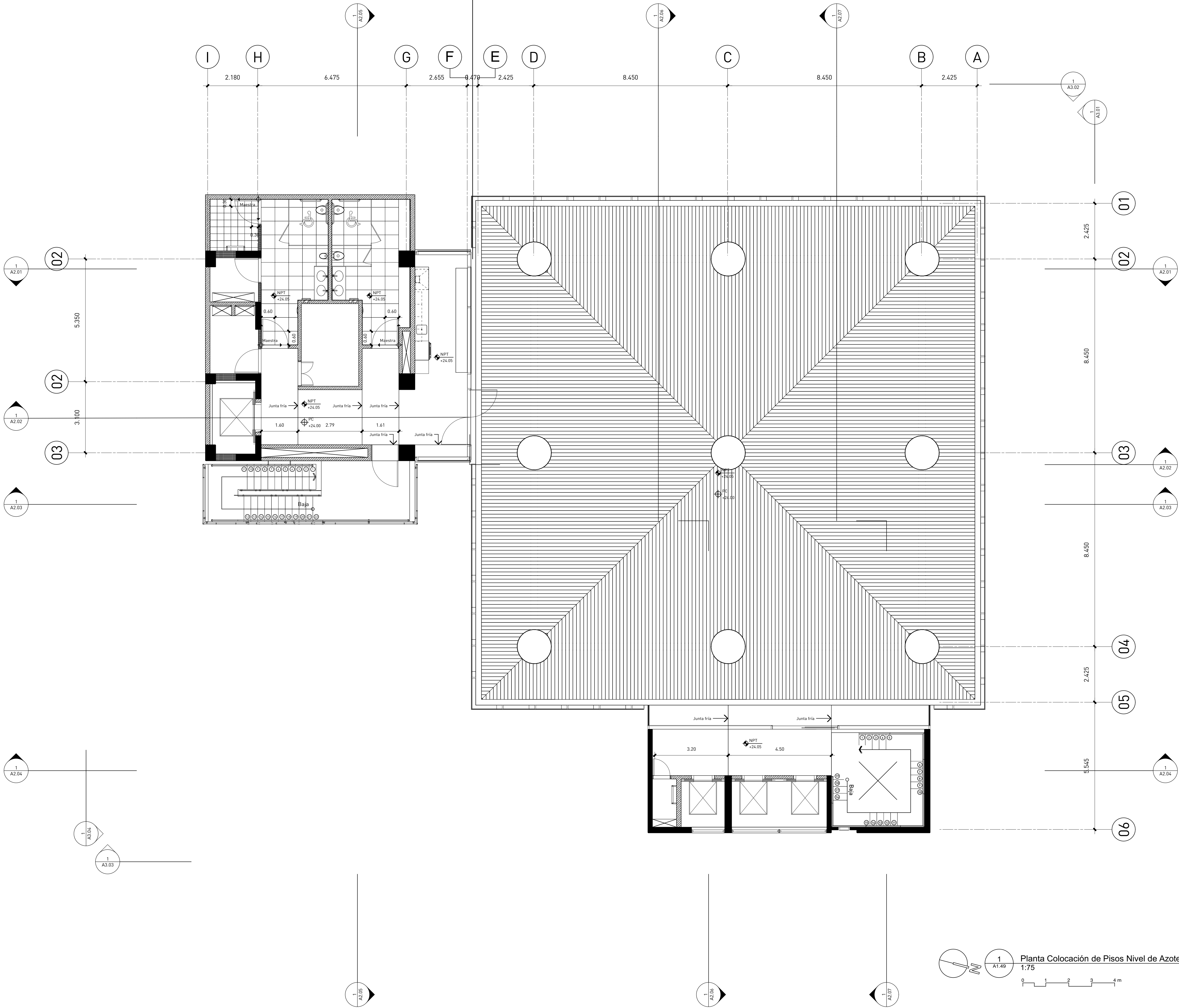
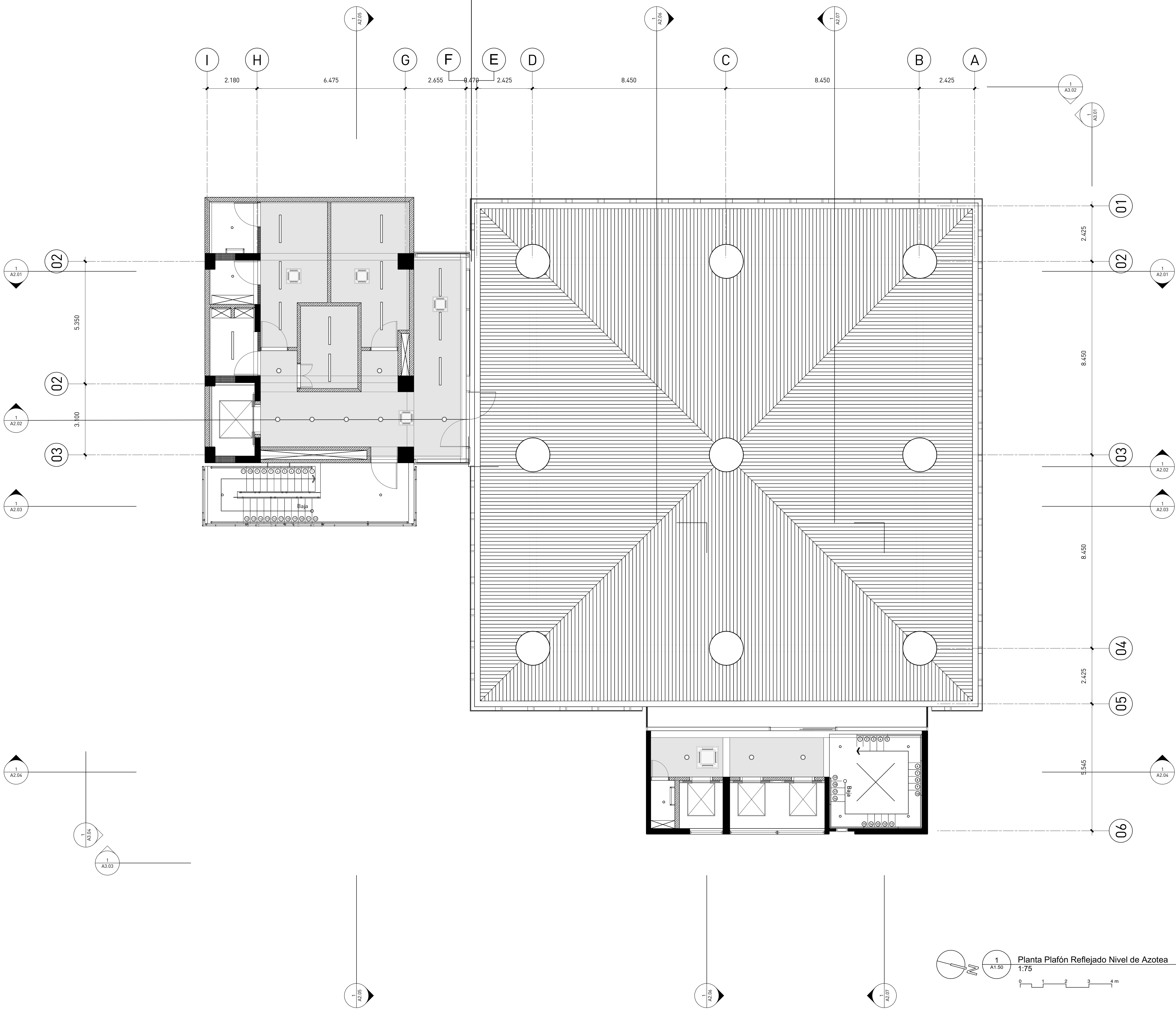

Arquitectura	
Rubén Hernández Fontana	C-00000
Irina Angulo Luna	C-00000

 firma autorizada:

Modelos Bim:
Rubén Hernández Fontana
María del Pilar Nuñez
Leopoldo Recio

Documentación:
Irina Angulo / Scarlet Zimmermann

Geotécnica y Sondeos Srl
Estudios Geotécnicos y de Suelos
Ing. Rafael Pérez Pérez C-9754

firma autorizada

 firma autorizada

firma autorizada

Publicaciones		
No.	Fecha	Notas

No.	Fecha	Notas
-----	-------	-------

Proprietarini

**Oficinas Institucionales
Minerd**

Ministerio de Educación
la República Dominicana
Av.Bolivar, Esq. Calle La
Vega, Gascue

Firma Autorizada

Planta Arquitectónica Dimensionada Nivel de Cubierta

ANOTACIONES:
Anotaciones 1
Anotaciones 2

ESCALA:	HOJA:	55 de 237
1:75	A1.51	

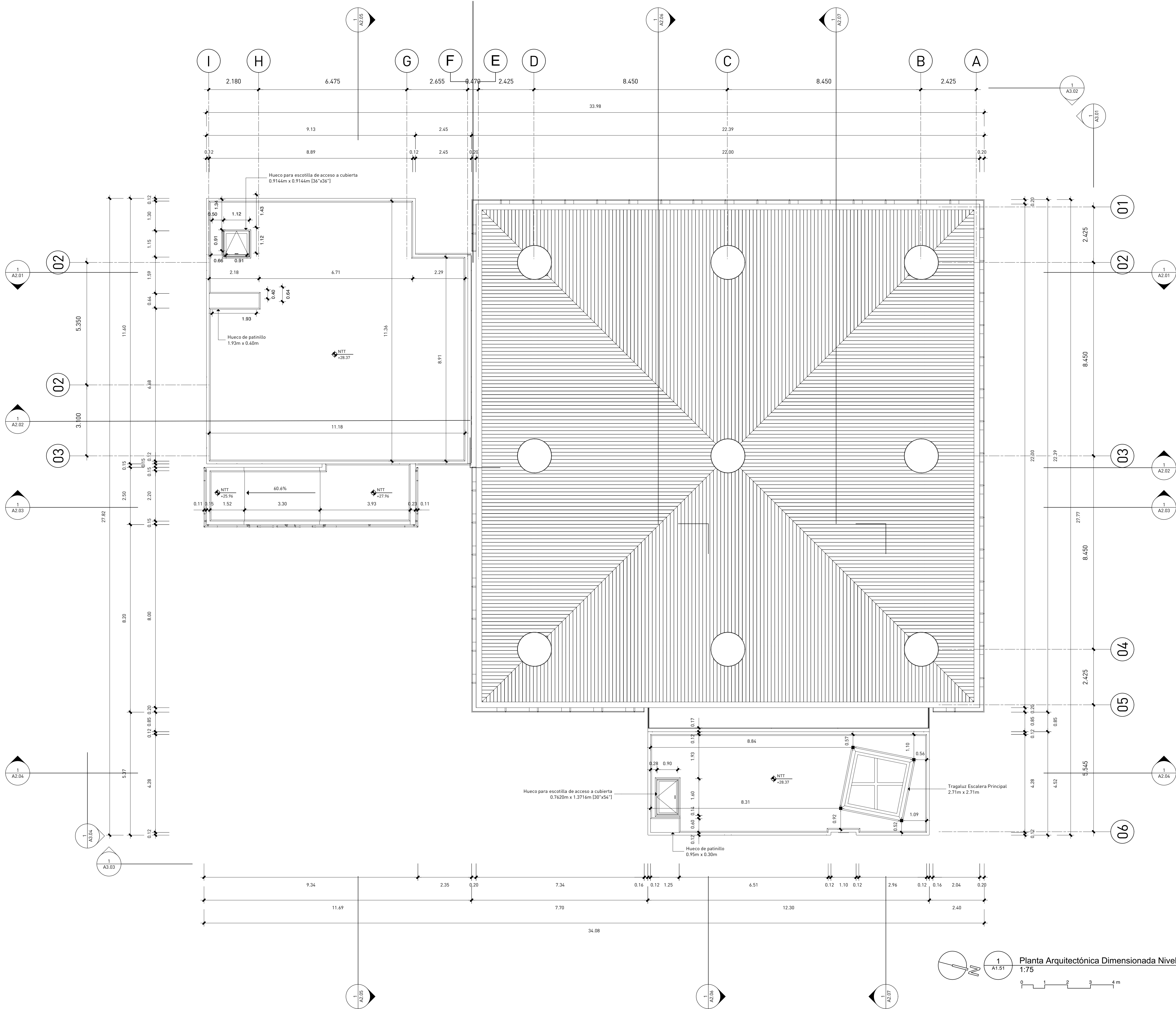

Planta Arquitectónica Dimensionada Nivel de Cubierta
1:75

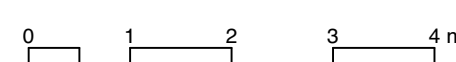



TABLA DE ESPACIOS	
Número	Espacio
001	Instalaciones Sanitarias
002	Instalaciones Eléctricas
003	Escalera de emergencias
004	Cuarto de Planta Eléctrica
005	Cuarto de Bombas
006	Vestíbulo
007	Cuarto de choferes
008	Cuarto de A/C
009	Zona de archivo muerto
010	Escalera principal
011	Dpto. de mantenimiento
012	Dpto. de tecnología
013	Dpto. de seguridad
014	Baño dispensario médico
015	Dispensario médico
016	Pasillo
017	Baño de damas
018	Baño de caballeros
019	Janitor/ Depósito
020	Cafetería
021	Lobby
022	Módulo de info. y seguridad
023	Pago de cheques/ recepción de facturas
024	Deposito Refrigerado de Desechos Sólidos
025	Deposito Refrigerado de desechos Oficina
026	Terraza Cafetería
027	Garita de parqueo
028	Cuarto de servidores
029	Cuarto de conserjería
030	Kitchenette
031	Estación de lactancia
032	Área de Oficinas
033	Cuarto paneles solares
034	Terraza nivel de cubierta
035	Acceso a escalilla módulo principal
036	Acceso a escalilla módulo de servicios
037	Oficina de Libre Acceso a la Información
038	Cuarto Bombas Contraincendios
039	Cisterna
040	Séptico



GOBIERNO DE LA REPÚBLICA DOMINICANA
EDUCACIÓN

estudio caribe

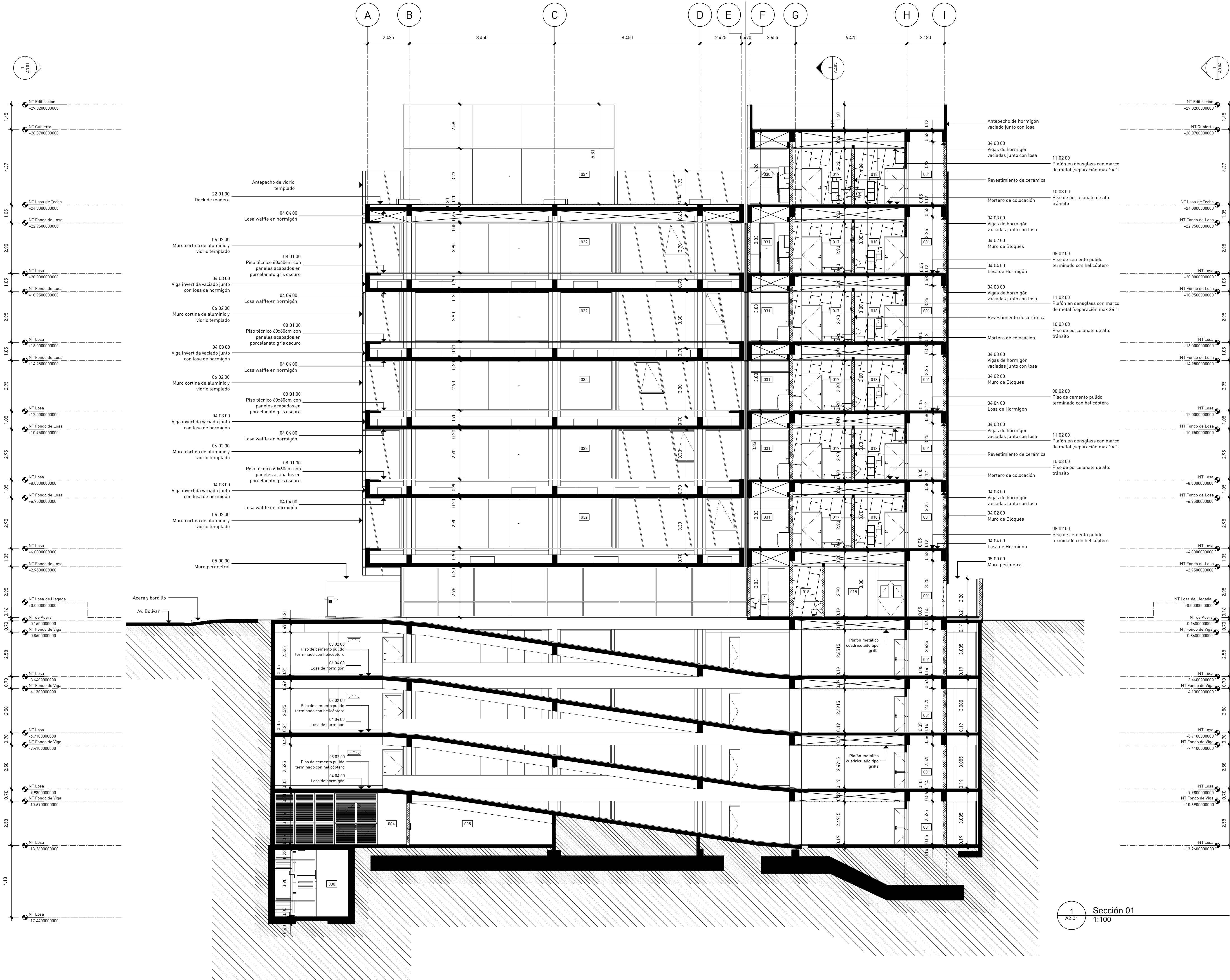
C/ Armando Oscar Pacheco #105
Urb. Fernández, DM, Santo Domingo, Rep. Dom.
T. 809.567.6364
www.estudiocaribe.net

Arquitectura
Rubén Hernández Fontana C-00000
Irina Angulo Luna C-00000

Arquitecto Responsable:
Desale Pratt Van der Linde C-18623

Firma autorizada:

Colaboradores:
Leopoldo Recio
María del Pilar Nuñez

Modelos BIM:
Rubén Hernández Fontana
María del Pilar Nuñez
Leopoldo Recio

Modelos de trabajo y Maquetismo:
Scarlett Zimmermann
Rubén Hernández Fontana

Documentación:
Irina Angulo / Scarlett Zimmermann

Consultores
IMESA Contratistas Eléctricos
Bosiero de Ana Hernández
Robinson Hernández C-11827

Geotécnica y Suelos S.R.L
Ing. Rafael Pérez Pérez C-9754

B0G Ingeniería
Doble de Estructuras
Fernando González C-7688

Firma autorizada

Heaven Construction
Bosiero de Ana Hernández
Ing. Luis Romero C-9495

Firma autorizada

Taveras Ingeniería & Servicios S.R.L
Bosiero de Ana Hernández
Ing. Rabet Montero C-32427

Firma autorizada

Ingeniería de Protección (Inprotec)
Control de Acceso y CCTV

Publicaciones

No.	Fecha	Notas
-----	-------	-------

Prnntierarin

Oficinas Institucionales MinerD

Ministerio de Educación de la República Dominicana
Av.Bolívar, Esq. Calle La Vega, Gascue

Firma Autorizada

Sección 01

ANOTACIONES:
Anotaciones 1
Anotaciones 2
www.mec.gov.do

ESCALA:
1:100

HOJA:
A2.01

56 de 237



TABLA DE ESPACIOS	
Numero	Espacio
001	Instalaciones Sanitarias
002	Instalaciones Eléctricas
003	Escalera de emergencias
004	Cuarto de Planta Eléctrica
005	Cuarto de Bombas
006	Vestibulo
007	Cuarto de choferes
008	Cuantele A/C
009	Zona de archivo mural
010	Escalera principal
011	Dpto. de mantenimiento
012	Dpto. de tecnología
013	Dpto. de seguridad
014	Baño dispensario médico
015	Dispensario médico
016	Pasillo
017	Baño de damas
018	Baño de caballeros
019	Janitor/Deposito
020	Cafeteria
021	Lobby
022	Módulo de info. y seguridad
023	Pago de cheques/ recepción de facturas
024	Deposito Refinería y/o de Desechos Sólidos
025	Deposito Refinería desechos Oficina
026	Terraza Cafetería
027	Garita de parqueo
028	Cuarto de sensores
029	Cuarto de conserjería
030	Kitchenette
031	Estación de lactancia
032	Area de Oficinas
033	Cuarto paneles solares
034	Terraza nivel de cubierta
035	Acceso a escalita módulo principal
036	Acceso a escalita módulo de servicios
037	Oficina de Libre Acceso a la Información
038	Cuarto Bombas Contraincendios
039	Alcantara
040	Séptico



Arquitectura
Rubén Hernández Fontana C-00000
Irina Angulo Luna C-00000

firma autorizada:

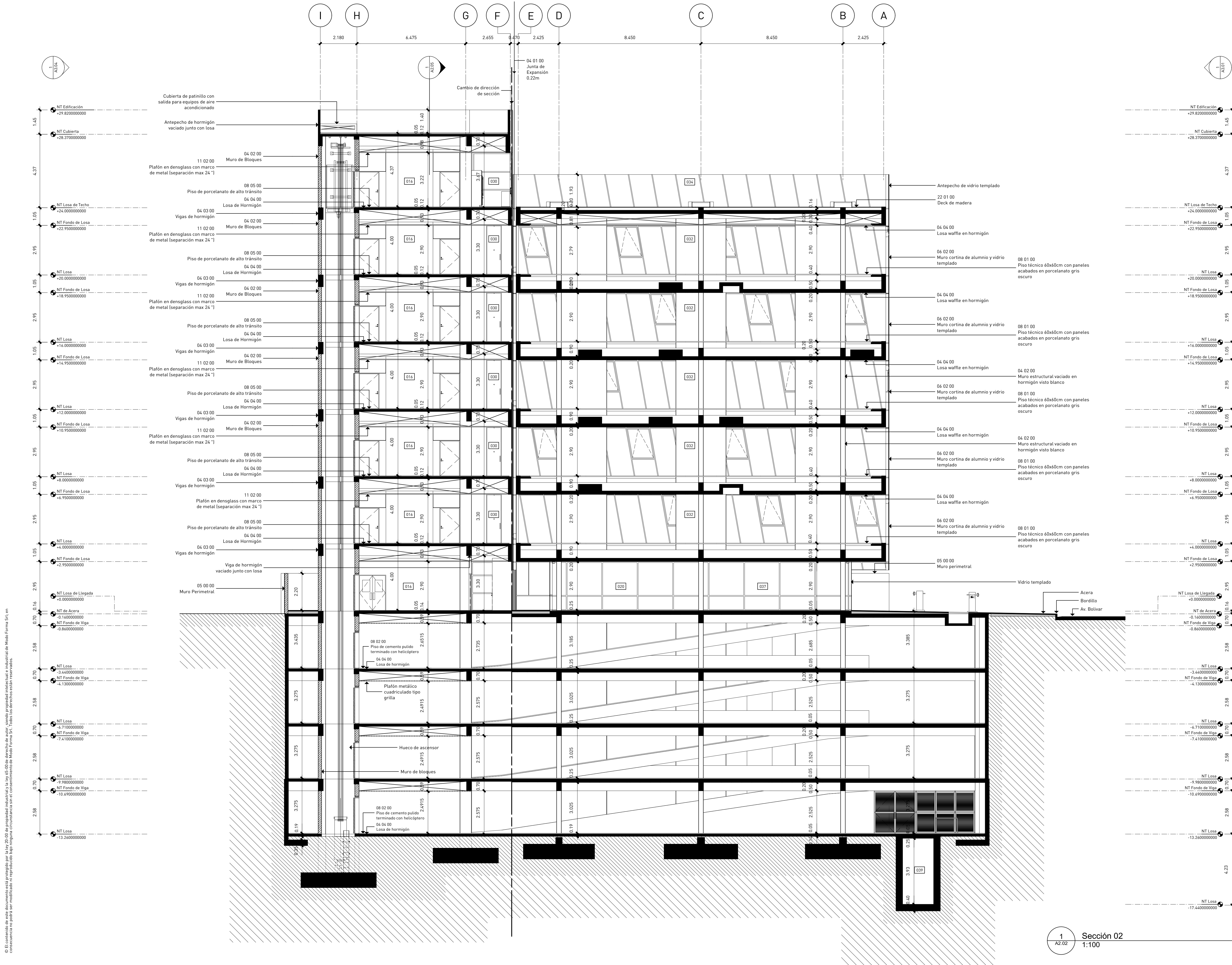
Modelos de trabajo y Maquetismo:
Scarlet Zimmermann
Rubén Hernández Fontana

Geotécnica y Sondeos Srl
Estudios Geotécnicos y de Suelos
Ing. Rafael Pérez Pérez C-9754

firma autorizada

firma autorizada

firma autorizada

Publicaciones		
No.	Fecha	Notas

Proprietario

**Oficinas Institucionales
Minerd**

Firma Autorizada

Sección 03

ESCALA:	HOJA:	58
1:100	A2.03	de
		237

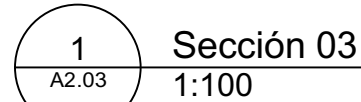



C/ Armando Oscar Pacheco #12B.
Urb. Fernández. DN. Santo Domingo. Rep. Dom.
t. 809.567.4364
www.estudiocaribe.net

Arquitecto Responsable:
Devaki Pratt Van der Linde C-18623

firma autorizada: _____

Modelos Bim:
Rubén Hernández Fontana
María del Pilar Nuñez
Leopoldo Recio

Documentación:
Irina Angulo / Scarlet Zimmermann

Geotécnica y Sondeos Srl
Estudios Geotécnicos y de Suelos
Ing. Rafael Pérez Pérez C-9754

 firma autorizada

 firma autorizada

firma autorizada

Publicaciones		
No.	Fecha	Notas

Proprietar: _____

Ministerio de Educación
la República Dominicana
Av.Bolivar, Esq. Calle La
Vega, Gascue

Firma Autorizada

Sección 04

ESCALA:	HOJA:	59 de 237
1:100	A2.04	

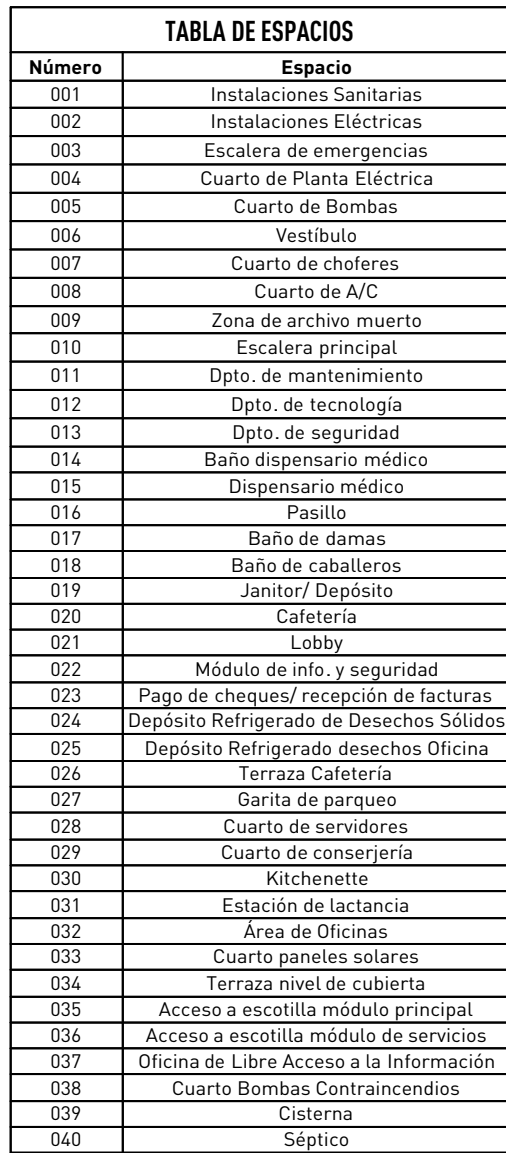

© El contenido de este documento está protegido por la ley 20-00 de propiedad industrial y la ley 65-00 de derecho de autor, siendo propiedad intelectual e industrial de Modo Forma Srl. en consecuencia no podrá ser modificado ni reproducido bajo ninguna circunstancia sin el consentimiento de Modo Forma Srl. Todos los derechos están reservados.



Arquitectura	
Rubén Hernández Fontana	C-00000
Irina Angulo Luna	C-00000

firma autorizada:

Modelos Bim:
Rubén Hernández Fontana
María del Pilar Nuñez
Leopoldo Recio

Documentación:
Irina Angulo / Scarlet Zimmermann

Geotécnica y Sondeos Srl
Estudios Geotécnicos y de Suelos
Ing. Rafael Pérez Pérez C-9754

firma autorizada

firma autorizada

firma autorizada

Ingeniería de Protección (Inprotec)
Controles de Acceso y CCTV

**Oficinas Institucionales
Minerd**

Firma Autorizada

ANOTACIONES:
Anotaciones 1
Anotaciones 2

ESCALA:	HOJA:	60
1:100	A2.05	de
		237



TABLA DE ESPACIOS	
Número	Espacio
001	Instalaciones Sanitarias
002	Instalaciones Eléctricas
003	Escuela de emergencias
004	Cuarto de la Electricidad
005	Cuarto de Bombas
006	Vestibulo
007	Cuarto de choferes
008	Cuarto de A/C
009	Zona de lavado muerto
010	Escalera principal
011	Dpto. de mantenimiento
012	Dpto. de tecnología
013	Dpto. de seguridad
014	Baño dispensario médico
015	Dispensario médico
016	Pasillo
017	Baño de damas
018	Baño de caballeros
019	Janitor/Deposito
020	Cafeteria
021	Reception
022	Módulo de info. y seguridad
023	Pago de cheques/ recepción de facturas
024	Deposito Refrigerado de Desechos Sólidos
025	Deposito Refrig. de desechos Oléicos
026	Terraza Cafeteria
027	Garita de parqueo
028	Cuarto servidores
029	Cuarto de consjería
030	Kitchenette
031	Estación de lactancia
032	Área Oficinas
033	Cuarto paneles solares
034	Terraza nivel de cubierta
035	Acceso a escalilla módulo principal
036	Acceso a escalilla módulo de servicios
037	Oficina de Libre Acceso a la Información
038	Cuarto Bombas Contraincendios
039	Cosmetology
040	Séptico



Arquitectura
Rubén Hernández Fontana C-00000
Irina Angulo Luna C-00000

firma autorizada:

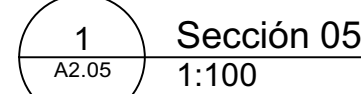
Modelos de trabajo y Maquetismo:
Scarlet Zimmermann
Rubén Hernández Fontana

Consultores
IMESA Contratistas Eléctricos
 Sistema de Aire Acondicionado
 Pakistán, Hungría

BOG Ingeniería
Diseño de Estructuras
Fernando González C-7688

firma autorizada

Taveras Ingeniería & Servicios Srl
Oficina Hidrosanitaria y de Drenaje Pluvial
Ing. Rabel Montero

C-32427

Proprietario

**Oficinas Institucionales
Minerd**

Firma Autorizada

Sección 06

ESCALA:	HOJA:	61
1:100	A2.06	de
		237

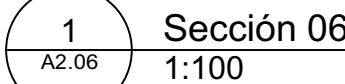



Arquitectura
Rubén Hernández Fontana C-00000
Irina Angulo Luna C-00000

firma autorizada: _____

Modelos de trabajo y Maquetismo:
Scarlet Zimmermann
Rubén Hernández Fontana

Consultores
IMESA Contratistas Eléctricos
 Sistema de Ais Acondicionado
 Pakington, Hammond, IN 46324
 C-11000

BOG Ingeniería
Diseño de Estructuras
Fernando González C-7688

firma autorizada

Taveras Ingeniería & Servicios Srl
Biosfera Hidrosanitario y de Drenaje Pluvial
Ing. Rahel Montero

C-37477

**Oficinas Institucionales
Minerd**

Firma Autorizada

ESCALA:	HOJA:	62
1:100	A2.07	de 237



TABLA DE ESPACIOS	
Número	Espacio
001	Instalaciones Sanitarias
002	Instalaciones Eléctricas
003	Escalera de emergencias
004	Cuarto de maleta eléctrica
005	Cuarto de Bombas
006	Vestibulo
007	Cuarto de choferes
008	Cuarto A/C
009	Zona de archivo principal
010	Escalera principal
011	Dpto. de mantenimiento
012	Dpto. de tecnología
013	Dpto. de seguridad
014	Baño dispensario médico
015	Dispensario médico
016	Pasillo
017	Baño de damas
018	Baño de caballeros
019	Janitor/ Deposito
020	Cafeteria
021	Libreria
022	Módulo de info. y seguridad
023	Pago de cheques/ recepción de facturas
024	Deposito Refineria/ Deposito de Desechos Sólidos
025	Deposito Refrigerado desechos Oficina
026	Terraza Galería
027	Ganité de parqueo
028	Cuarto de servidores
029	Cuarto de consjería
030	Kitchenette
031	Estación de lactancia
032	Area de Oficinas
033	Cuarto paneles solares
034	Terraza nivel de cubierta
035	Acceso a escalera modular principal
036	Acceso a escalera modular de servicios
037	Oficina de Libre Acceso a la Información
038	Cuarto Bombas Contraincendios
039	Alberca
040	Séptico

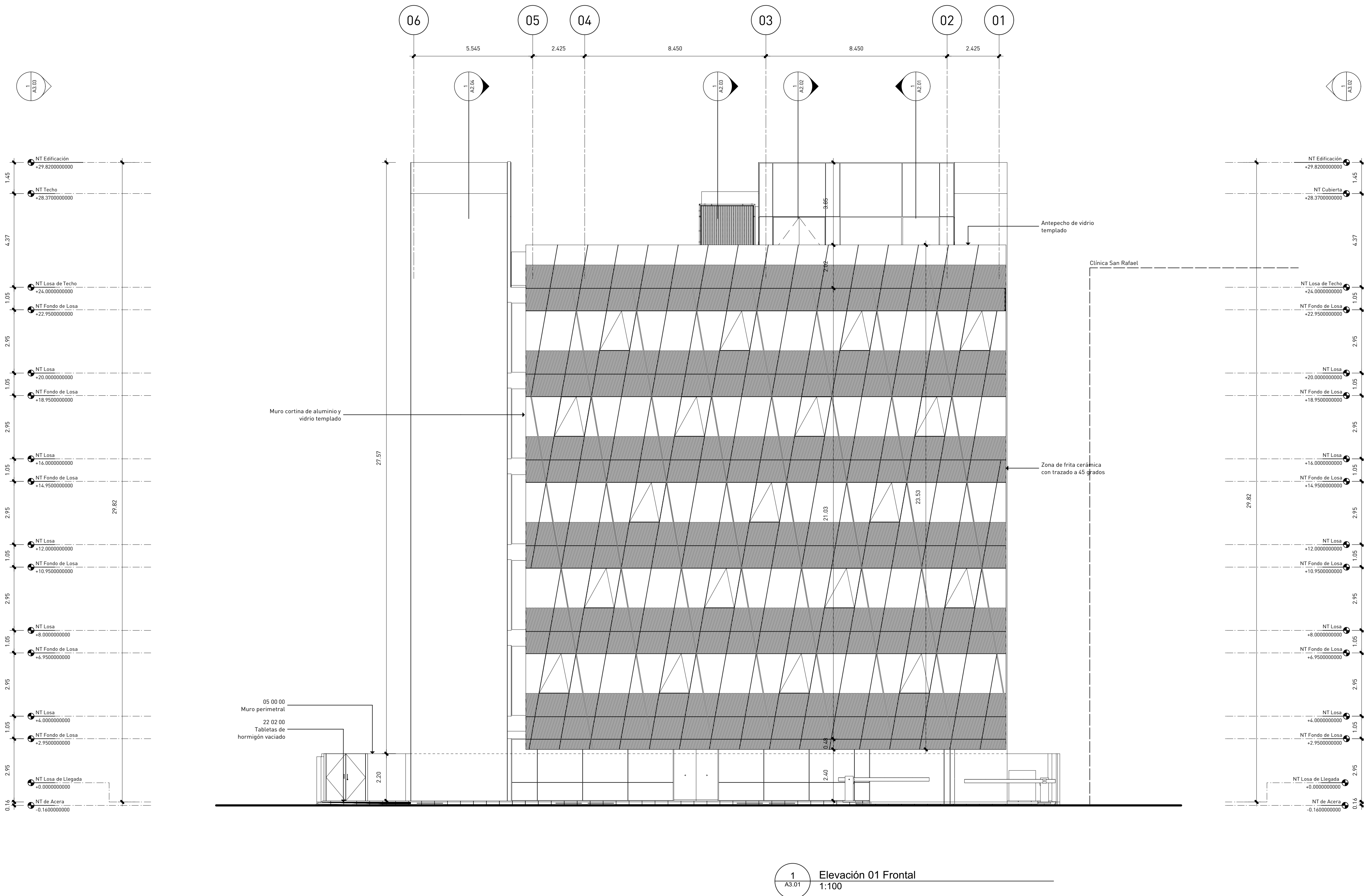



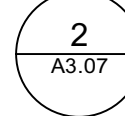
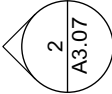

1:15



1:15



1:75

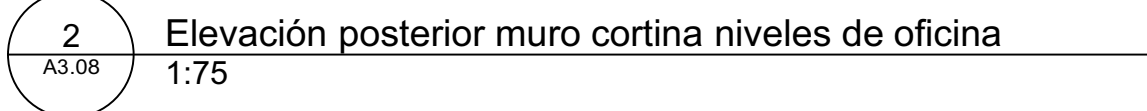
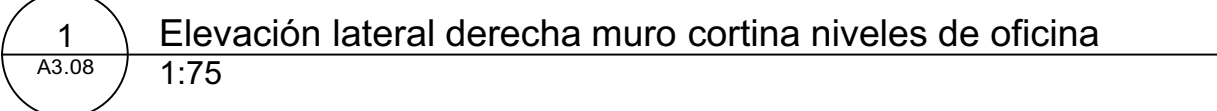
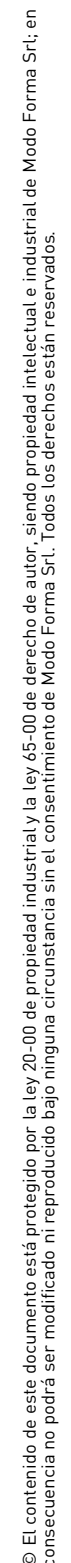

Arquitecta Responsable:
Devaki Pratt Van der Linde C-18623

Documentación:
Irina Angulo / Scarlet Zimmermann

BOG Ingeniería
Diseño de Estructuras
Fernando González C-7688

Ing. de Protección (Inprotec)
Control de Acceso y CCTV

Ministerio de Educación de
la República Dominicana
Av. Bolívar, Esq. Calle La
Vega, Gascue

ANOTACIONES:
Anotaciones 1
Anotaciones 2
19(808-Mod-Publicación) i.mex

ESCALA:	HOJA:	70 de 237
1:75	A3.08	

© El contenido de este documento está protegido por la ley 20.00 de propiedad intelectual y la ley 65-10 de derecho de autor, siendo propiedad intelectual e industrial de Modo Forma S.R.L. en consecuencia no podrá ser modificado ni reproducido bajo ninguna circunstancia sin el consentimiento de Modo Forma S.R.L. Todos los derechos están reservados.

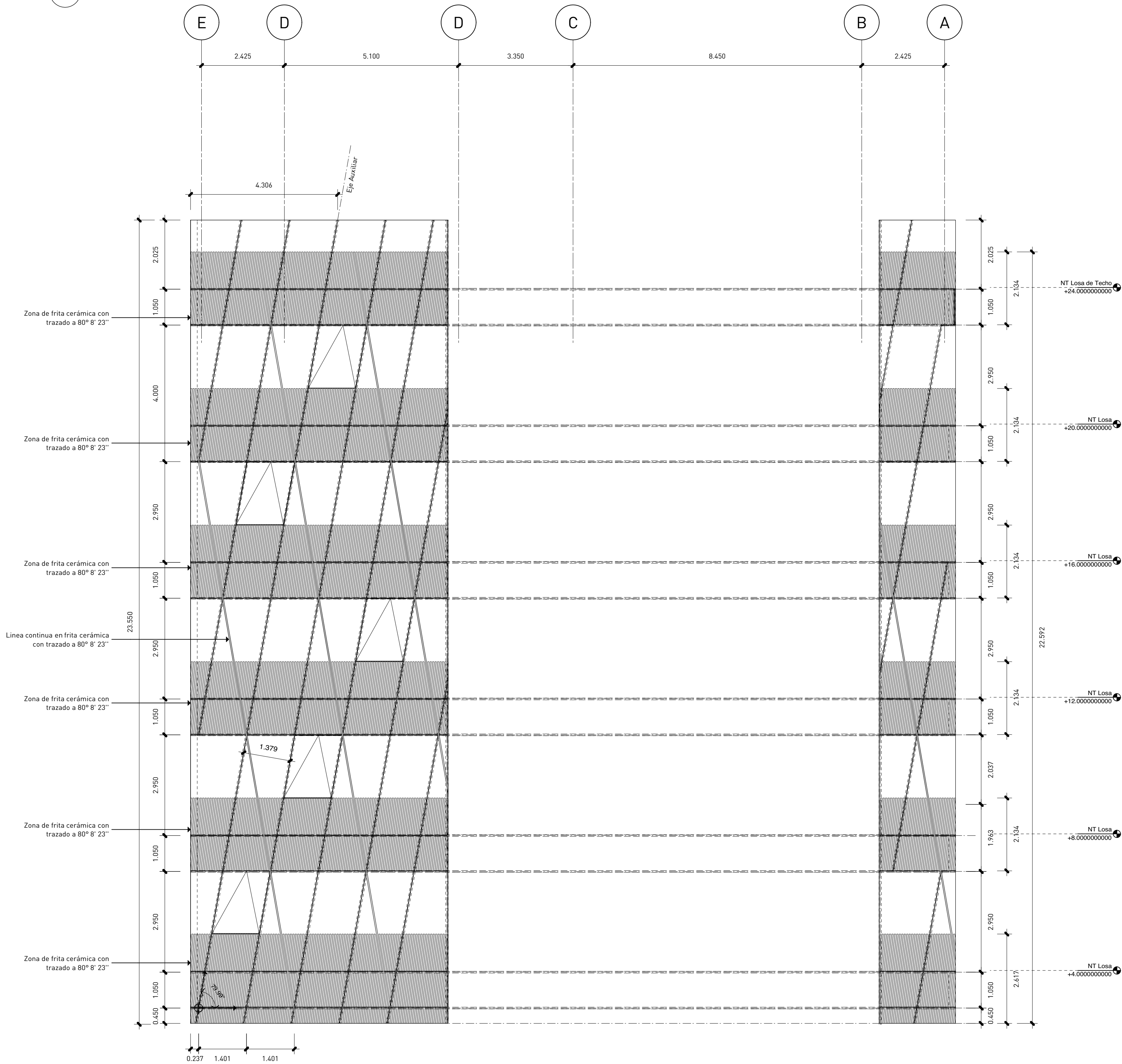
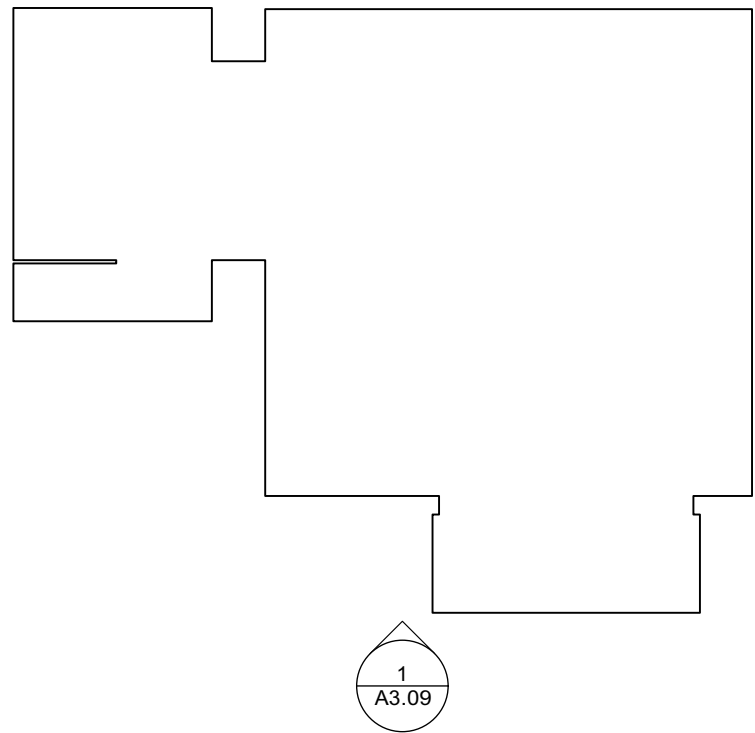

1
A3.09
Elevación lateral izquierda muro cortina niveles de oficina
1:75

NT Losa de Llagada
+0.0000000000

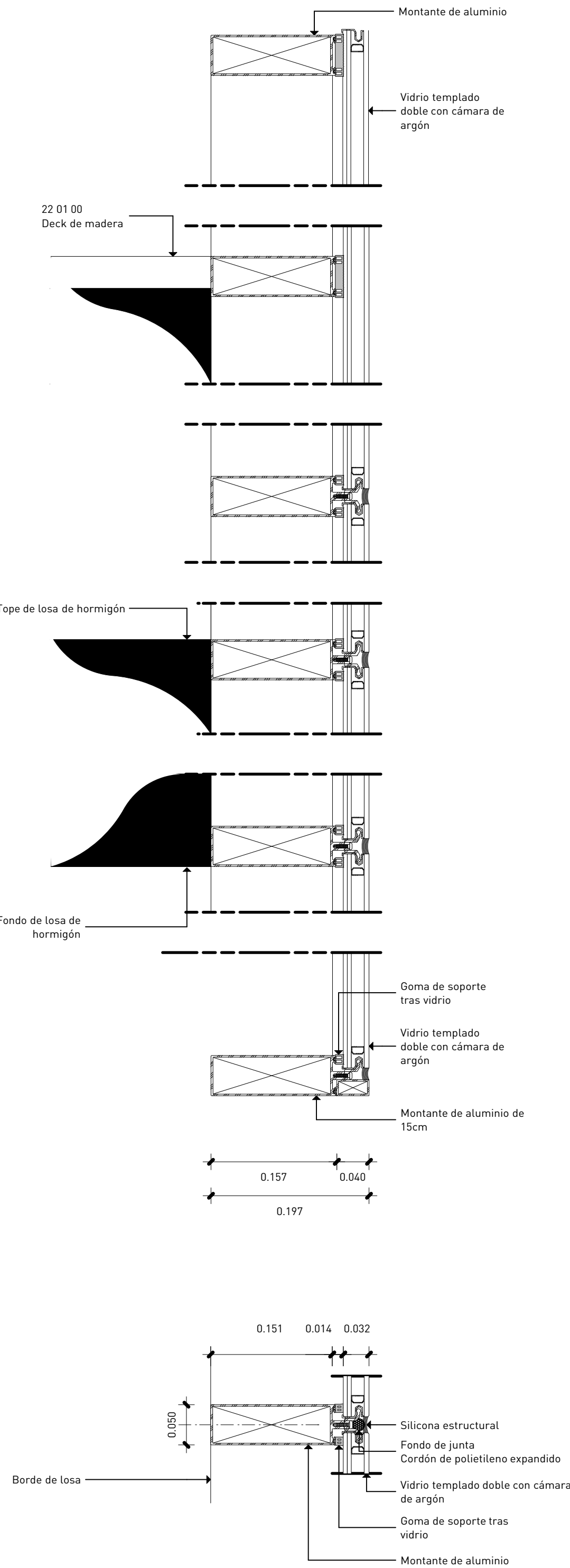

2
A3.09
Detalles de ejes de colocación de muro cortina
1:5